## VIABILITA' - PLANIMETRIA DI PROGETTO QUOTE E SEZIONI - rapporto 1:1000

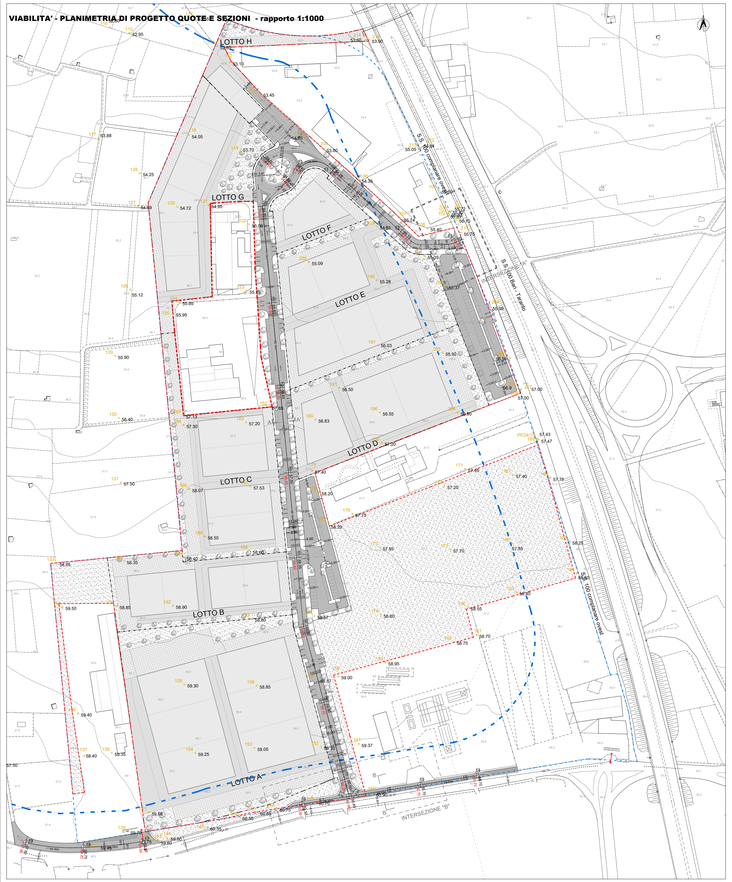


## VIABILITA'- PROFILI LONGITUDINALI

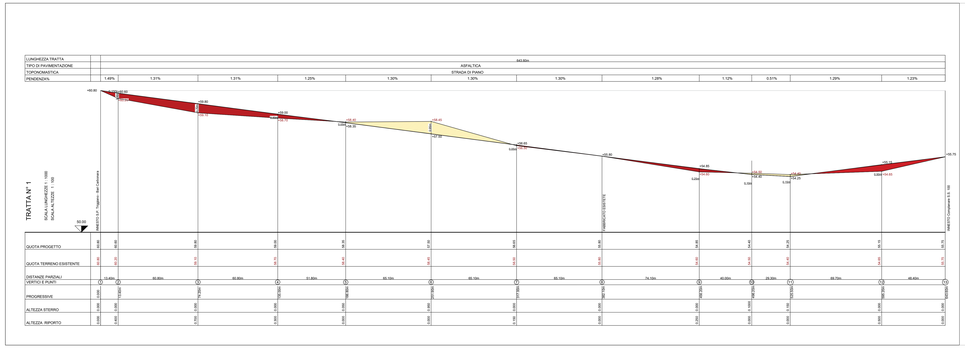


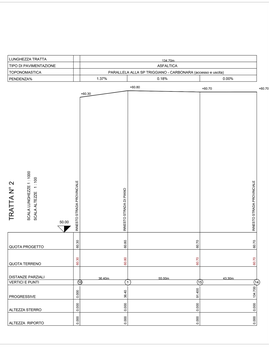


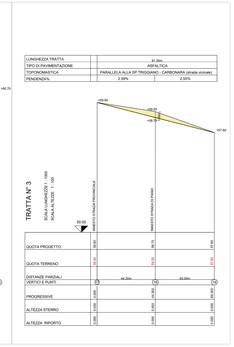


## INTERSEZIONE STRADALE "A": NUOVA STRADA DI PIANO ATTUATIVO - COMPLANARE OVEST S.S. N°100 BARI TARANTO
**planimetria di progetto - rapporto 1:200**

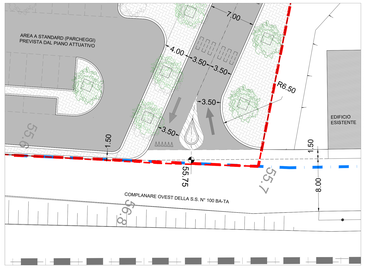


## INTERSEZIONE STRADALE "B" E COORDINAMENTO ACCESSI : NUOVA STRADA DI PIANO ATTUATIVO - S.P. N°144 TRIGGIANO - BARI CARBONARA
**planimetria di progetto - coordinamento accessi - rapporto 1:500**

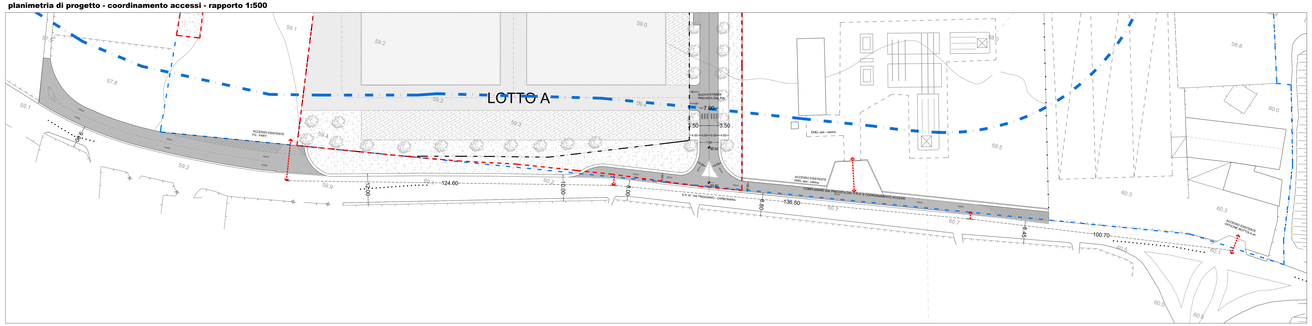


## INTERSEZIONE STRADALE "B": NUOVA STRADA DI PIANO ATTUATIVO - S.P. N°144 TRIGGIANO - BARI CARBONARA
**planimetria di progetto - dettaglio intersezione - rapporto 1:200**

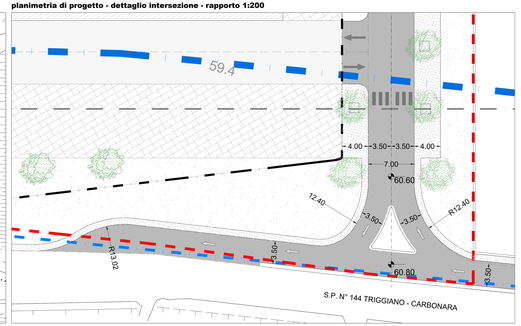


## SEZIONE STRADALE TIPO "A" NUOVA STRADA DI PIANO ATTUATIVO
**rapporto 1:50**

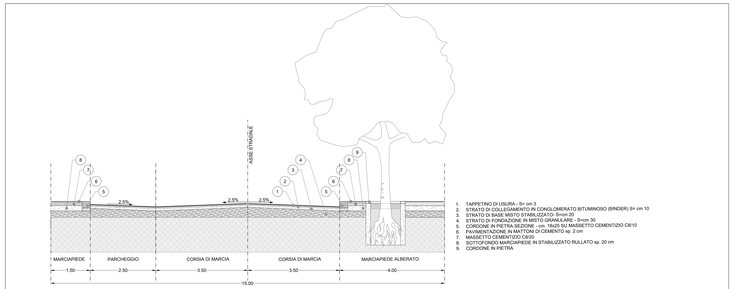


1. TAPPETINO DI USURA - S= cm 3
2. STRATO DI COLLEGAMENTO IN CONGLOMERATO BITUMINOSO (BINDER) S= cm 10
3. STRATO DI BASE MISTO STABILIZZATO- S=cm 20
4. STRATO DI FONDAZIONE IN MISTO GRANULARE - S=cm 30
5. BARRIERA SPARTITRAFFICO IN CALCESTRUZZO E MASSETTO CEMENTIZIO C8/10
6. FAVIMENTAZIONE IN MATTONI DI CLINKER cm 6 no. 2 P.L.
7. MASSETTO CEMENTIZIO C8/20
8. SOTTOFONDO MARCIAPIEDE IN STABILIZZATO RULLATO sp. 20 cm
9. CORDONE IN PIETRA

## SEZIONE STRADALE TIPO "B" COMPLANARE (coordinamento accessi)
**rapporto 1:50**

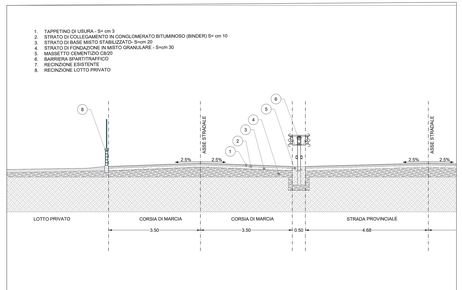


1. TAPPETINO DI USURA - S= cm 3
2. STRATO DI COLLEGAMENTO IN CONGLOMERATO BITUMINOSO (BINDER) S= cm 10
3. STRATO DI BASE MISTO STABILIZZATO- S=cm 20
4. STRATO DI FONDAZIONE IN MISTO GRANULARE - S=cm 30
5. BARRIERA SPARTITRAFFICO
6. RECINZIONE ESISTENTE
7. RECINZIONE LOTTO PRIVATO
8. [illegible]

## VIABILITA'- TIPOLOGIE STRADALI

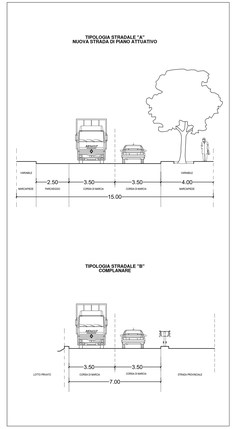


COMUNE DI TRIGGIANO
Città Metropolitana di Bari

**PIANO DI LOTTIZZAZIONE IN ZONA "D1.1"**
**art. 53 lett. a, art. 16, 18 della n01 allegato al PRG**

**tra la S.P. Triggiano-Bari Carbonara e la S.S. n. 100, Bari/Taranto "MISDITA"**

**COMMITTENTI:**
Carlo, Franco CAMPOBASSO
Francesco CAMPOBASSO
Maria, Rachele Anna RUBINO

Domenico Marco MACIO
Paolo Antonio MACIO

Luciano Vito GIANNELLI
Teresa Juana GIANNELLI
Vincenzo GIANNELLI (C.F.: GNN VCN 64B02 A662H)
Giuseppina SPECCHIO

EDILUR di Francesco LOSITO srl

Vincenzo GIANNELLI (C.F.: GNN VCN 64L10 A662I)

TORREFAZIONE CAFFE' MICHELE BATTISTA srl

**PROGETTAZIONE:**
prof. ing. Alfredo MAGANASMO
dott. arch. Valentina MARUCCI
dott. arch. Francesco Mario SPECCHIO

**COLLABORAZIONE:**
dott. arch. Giuseppe DIZONNINO
dott. arch. Chiara SCOGNETTI

**ELABORATO:**
Tav. V.01
Planimetria Generale
- Intersezioni Stradali,
- Sezione Stradale,
- Profili
- Tipologie

# Tav. V.01

| | |
|---|---|
| **SCALA:** | 1.500; 1:100; 1:1.000 |
| **DATA / EMISSIONE:** | maggio 2018 |
| **REVISIONE n.** | - - - |
| **FILE:** | MISDITA - Tav. V.01 - Varietà Pubblica - Rev0 |

| **PRATICA:** | COORDINATORE | C.F.C. | DISEGNO | SCRITTO | DATA | REVISIONE |
|---|---|---|---|---|---|---|
| | Ing. Alfredo MAGANASMO | | | | | |

| **PROGETTO:** | Ing. Alfredo | Arch. Valentina | Arch. Francesco | Geometra | Arch. Chiara |
|---|---|---|---|---|---|
| | MAGANASMO | MARUCCI | SPECCHIO | | SCOGNETTI |


STUDIO MAGANASMO - Via L. Bianco, 19 - 70019 TRIGGIANO (BA) tel. 080.4690789
Valentina MARUCCI - Via Roma, 119 - 70019 TRIGGIANO (BA) tel. 080.4690726
Francesco Mario SPECCHIO - Via Cassano, n° 1 - 70019 TRIGGIANO (BA) tel. 080.4690789


TIMBRO E VISTI