PLANIMETRIA GENERALE DI PROGETTO - rapporto 1:1000

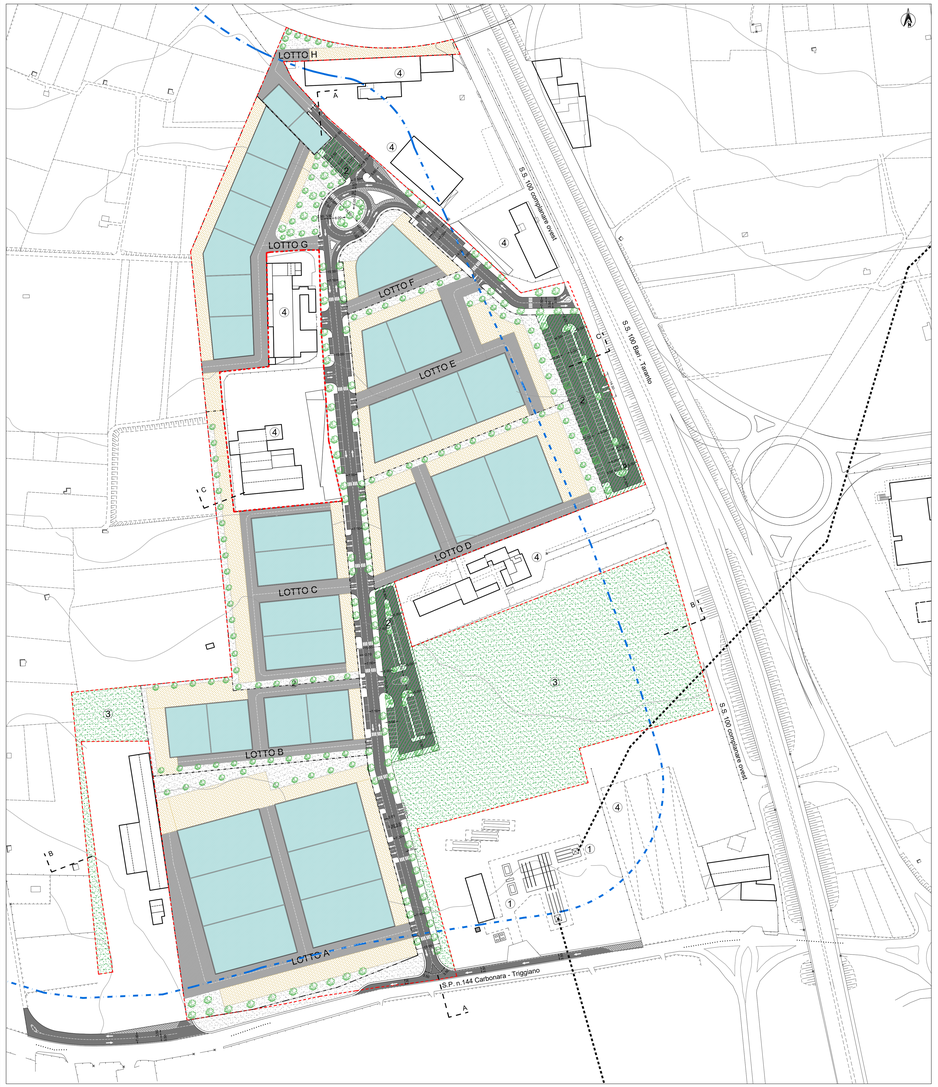

LEGENDA

- limite dell'area interessata dal piano attuativo
- limite dell'area di rispetto stradale
- cabina primaria e raccordi linee aeree ENEL spa
- limite di lotto fondiario
- area destinata a standard (parcheggi) da n.t.a. del vigente P.R.G.
- area destinata a standard (verde) da n.t.a. del vigente P.R.G.
- lotti fondiari privati esclusi dal perimetro del piano attuativo

PLANIVOLUMETRICO DI PROGETTO - rapporto 1:1000

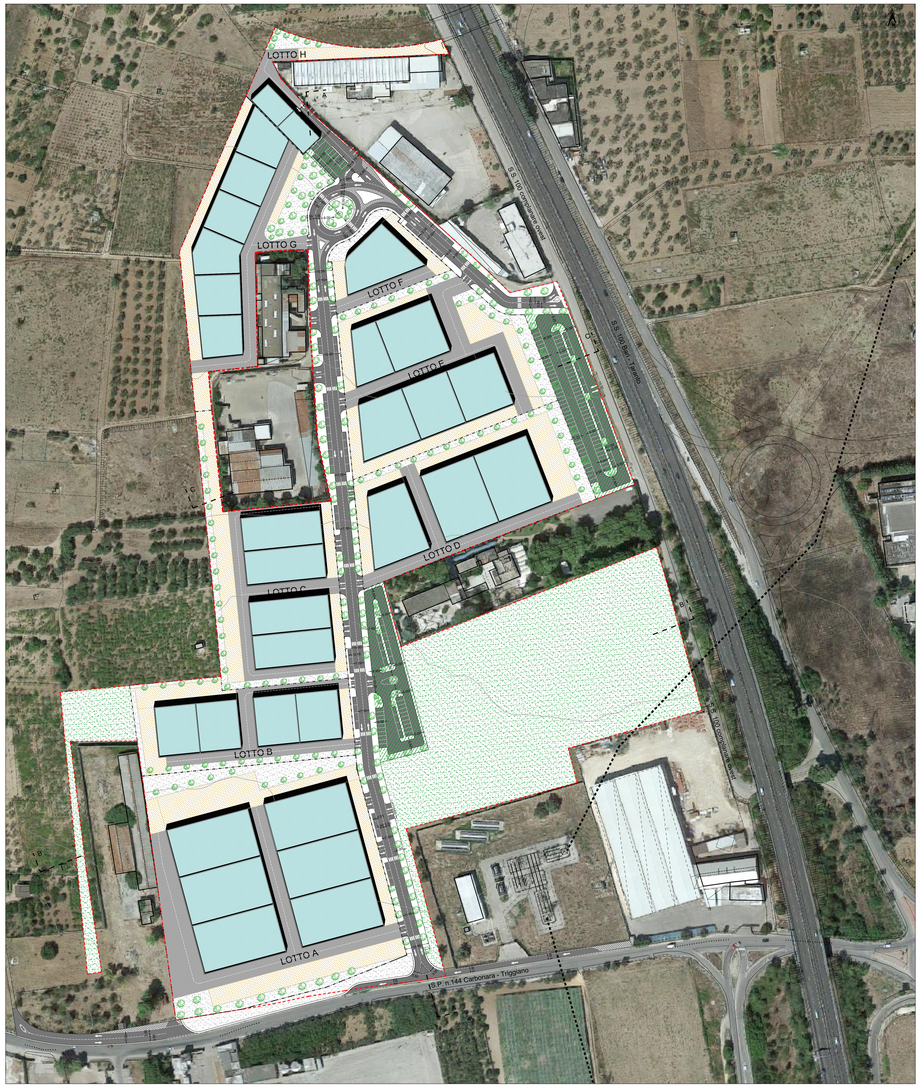

PROFILO - SEZIONE A - A - rapporto 1:500

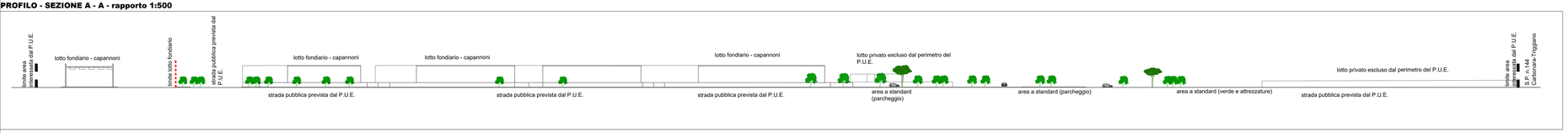

PROFILO - SEZIONE B - B - rapporto 1:500

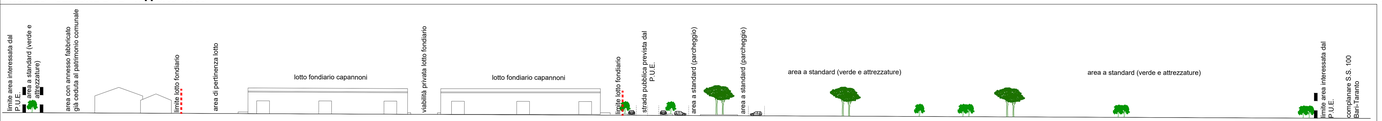

PROFILO - SEZIONE C - C - rapporto 1:500

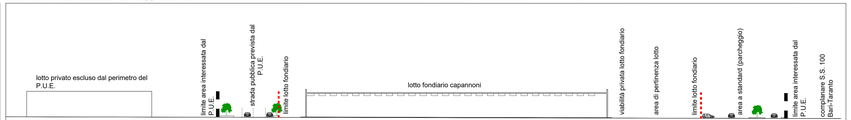

TIMBRI E VISTI

COMUNE DI TRIGGIANO
Città Metropolitana di Bari

PIANO DI LOTTIZZAZIONE IN ZONA "D1,1"
art. 53 REC e artt. 30, 40 delle NTE allegate al PRG

tra la S.P. Triggiano/Bari Carbonara e la S.S. n. 100, Bari/Taranto "MISOSTA"

COMMITTENTI:
Carlo, Franco CAMPOBASSO
Francesco CAMPOBASSO
Maria, Rachele Anna RUBINO

Domenico Marco MADIO
Paolo Antonio MADIO

Luciano Vito GIANNELLI
Teresa Juana GIANNELLI
Vincenzo GIANNELLI (C.F.: GNN VCN 64B02 A662H)
Giuseppina SPECCHIO

EDILUX di Francesco LOSITO srl

Vincenzo GIANNELLI (C.F.: GNN VCN 64L10 A662I)

TORREFAZIONE CAFFE' MICHELE BATTISTA srl

PROGETTAZIONE:
prof. ing. Alfredo MAGNANIMO
dott. arch. Valentina MARUCCI
dott. arch. Francesco Mario SPECCHIO

COLLABORAZIONE:
dott. arch. Giuseppe DIZONNO
dott. arch. Chiara SCOGNETTI

ELABORATO:
PLANIMETRIA GENERALE
PLANOVOLUMETRICO

Tav. AA.04

SCALA: 1:1.000
DATA 1ª EMISSIONE: maggio 2018
REVISIONE n. 1: - - -
FILE: MISOSTA - Tav_AA.04 - Planoplanimetrico - Rev0

PRATICA:	Architettonico	P. di C.	Strutturale	Impianti	Fonti	- - -
	- - -	- - -	- - -	- - -	- - -	- - -
PROGETTO:	Preliminare	Definitivo	Esecutivo	Varie	- - -	- - -

Alfredo MAGNANIMO - Via L. Sturzo, 16 - 70019 TRIGGIANO - BA tel. 080.4687959
Valentina MARUCCI - Viva Nuovo, 10 - 70019 TRIGGIANO - BA tel. 080.4680729
Francesco M. SPECCHIO - Via Cernicchi, 47 - 70019 TRIGGIANO - BA tel. 080.4687686