

STRALCIO P.R.G. TAV. 11 COMPARTI URBANI CON DELIMITAZIONE DELLA ZONA D1
rapporto 1:4000

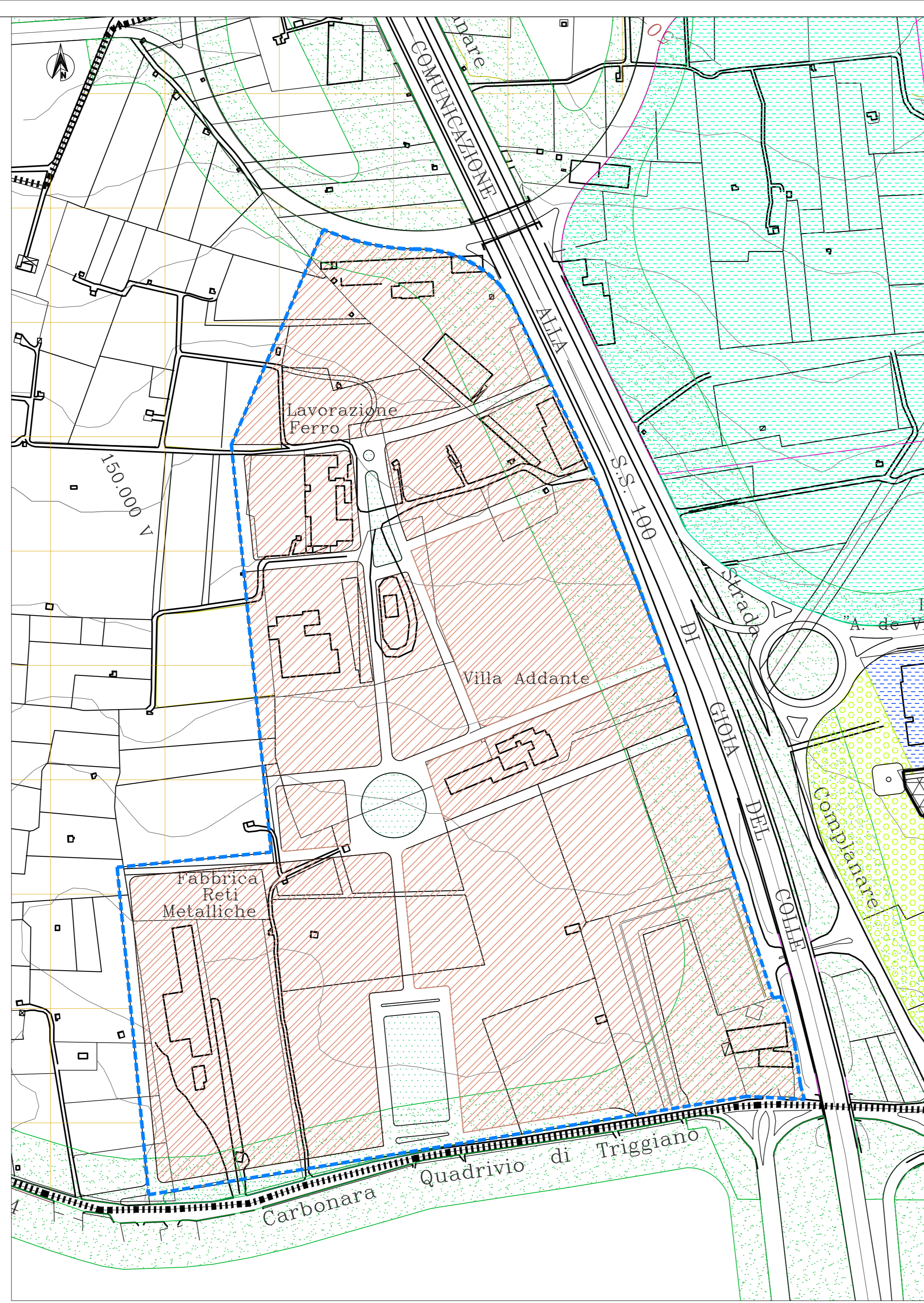

STRALCIO P.R.G. TAV. 9 - ZONIZZAZIONE CON DELIMITAZIONE DELLA ZONA D1
- rapporto 1:2000

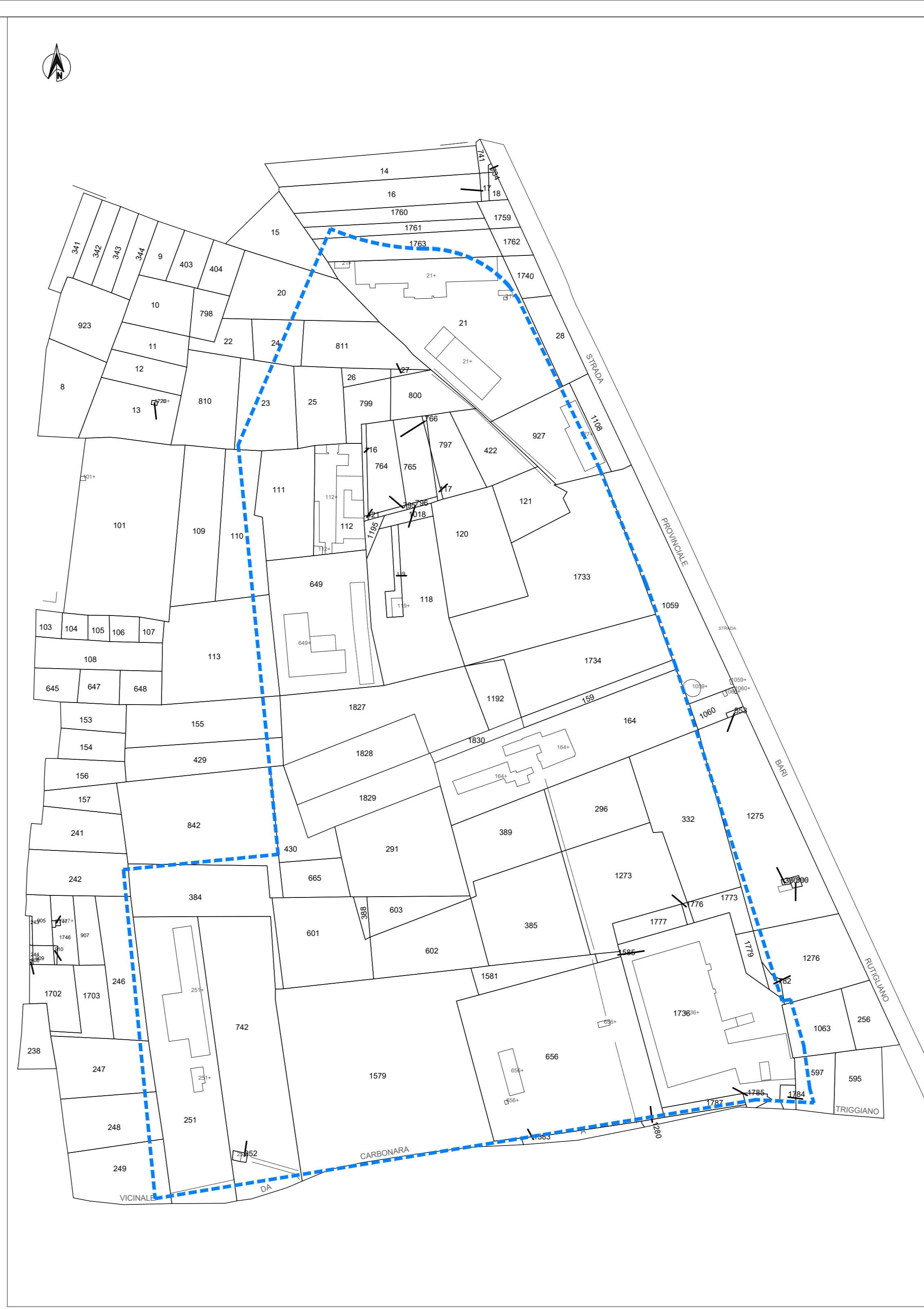

STRALCIO CATASTALE FOGLIO 15 COMUNE DI TRIGGIANO CON DELIMITAZIONE DELLA ZONA D1 - rapporto 1:2000

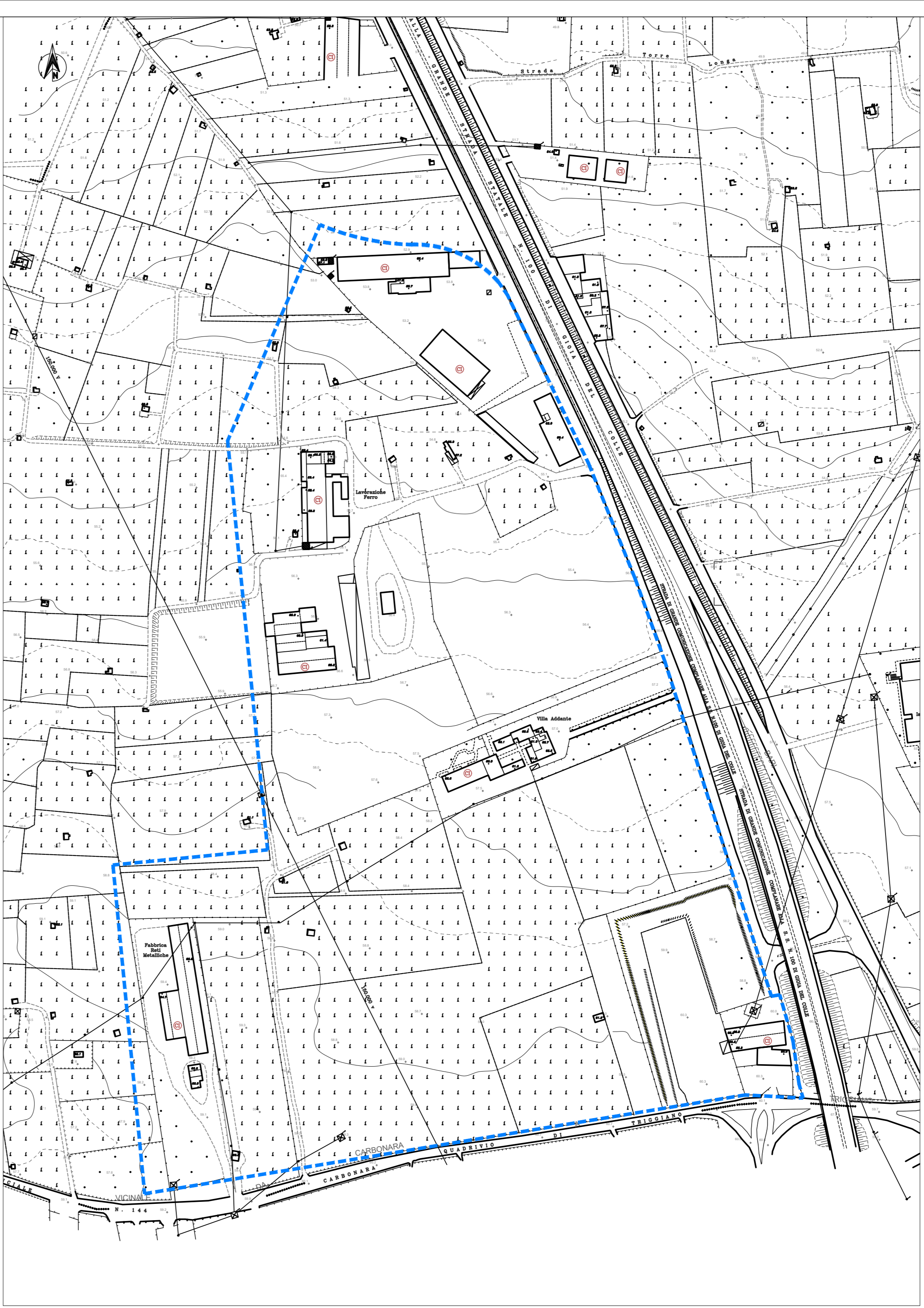

STRALCIO AEROFOTOGRAMMETRICO CON DELIMITAZIONE DELLA ZONA D1
- rapporto 1:2000



LOCALIZZAZIONE DEL PIANO URBANISTICO ATTUATIVO SU STRALCIO P.R.G. BASE ORTOFOTO
(web gis comune di triggiano) - rapporto 1:200

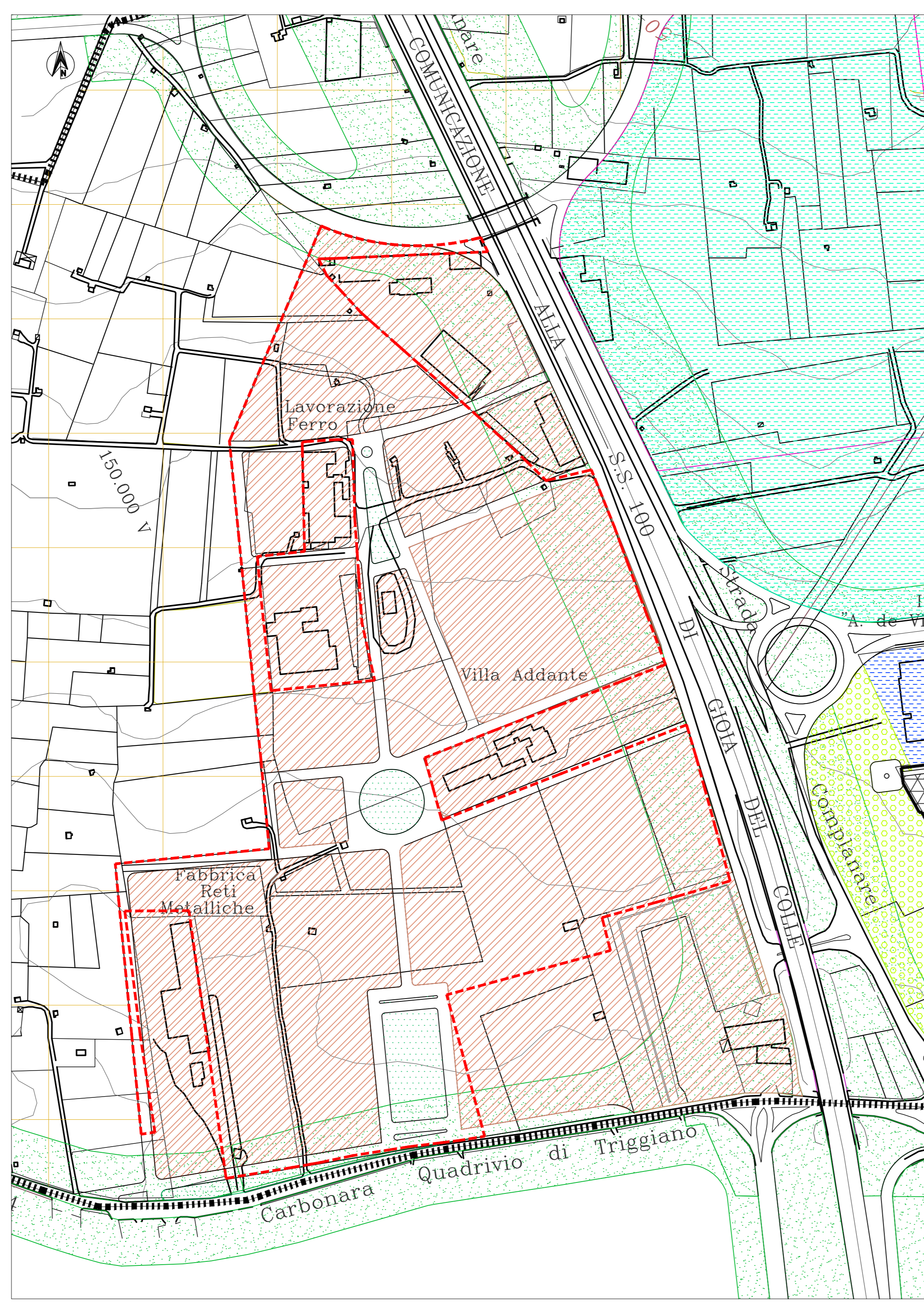

STRALCIO P.R.G. TAV. 9A TAV 9B ZONIZZAZIONE CON PERIMETRAZIONE DEL PIANO URBANISTICO ATTUATIVO - rapporto 1:2000



STRALCIO CATASTALE FOGLIO 15 COMUNE DI TRIGGIANO CON PERIMETRAZIONE DEL PIANO URBANISTICO ATTUATIVO - rapporto 1:2000

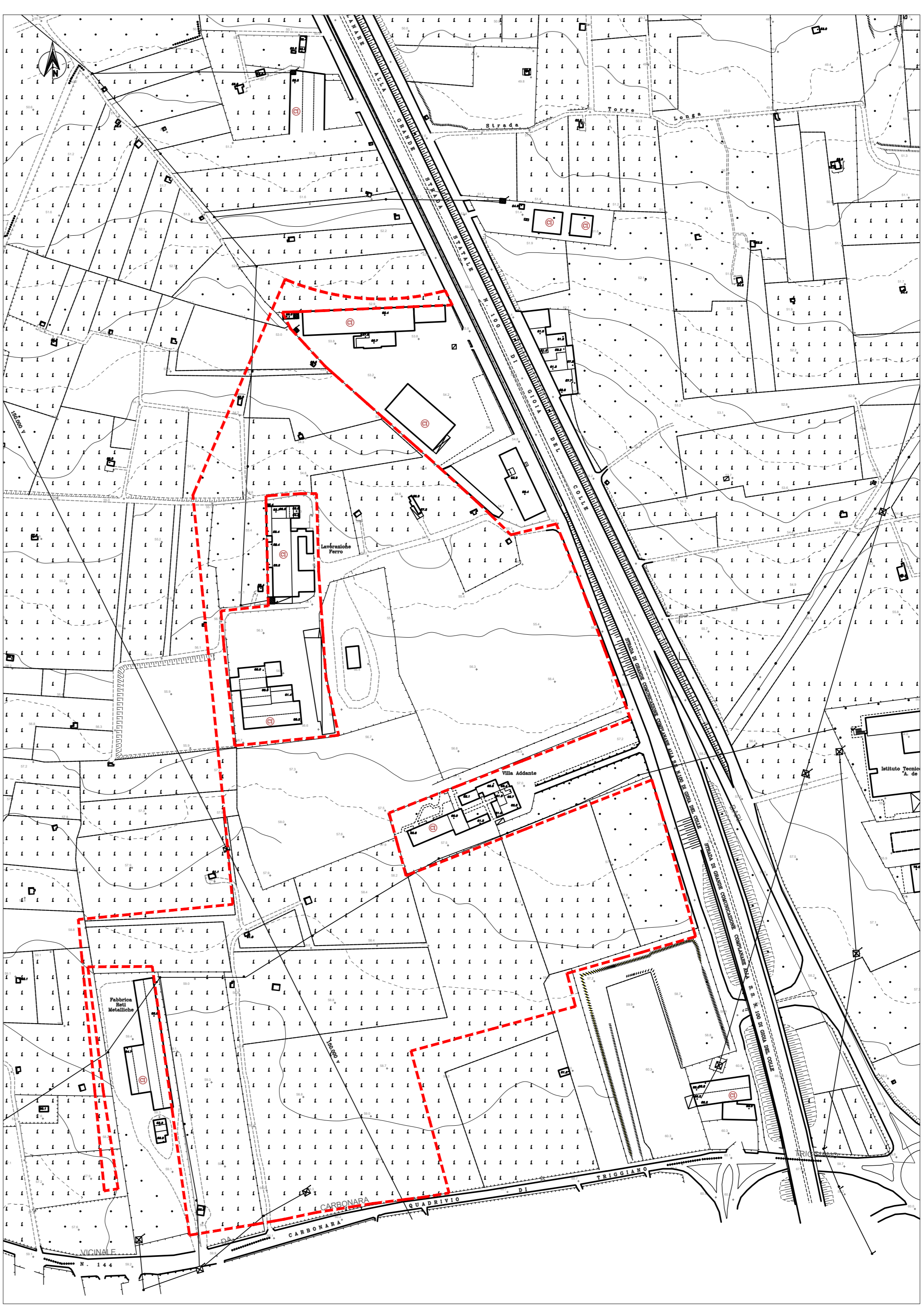

STRALCIO AEROFOTOGRAMMETRICO CON PERIMETRAZIONE DEL PIANO URBANISTICO ATTUATIVO - rapporto 1:2000

COMUNE DI TRIGGIANO
Città Metropolitana di Bari
PIANO DI LOTTIZZAZIONE
IN ZONA "D1.1"
art. 53 REC e art. 29, 40 dello NTE allegato al PRG
tra la S.P. Triggiano/Bari Carbonara
e la S.S. n. 100, Bari/Taranto
"MISOSTA"

COMITENTI:
Carlo Franco CAMPOBASSO
Francesco CAMPOBASSO
Maria, Rachelle Anna RUBINO
Domenico Marco MADIO
Paolo Antonio MADIO
Luciano Vito GIANNELLI
Teresa Juana GIANNELLI
Vincenzo GIANNELLI (C.F.: GNN VCN 64B02 A662H)
Giuseppe SPECCHIO

EDILUX di Francesco LOSITO srl
Vincenzo GIANNELLI (C.F.: GNN VCN 64L10 A862)
TORREFAZIONE CAFFE' MICHELE BATTISTA srl

PROGETTAZIONE:
prof. ing. Alfredo MAGNANNO
dot. arch. Valentina MARICCI
dot. arch. Francesco Mario SPECCHIO

COLLABORAZIONE:
dot. arch. Giuseppe DIZONNO
dot. arch. Chiara SCOCNETTI

ELABORATO:
STRALCIO DI P.R.G. (Tav. 11)
LOCALIZZAZIONE SU ORTOFOTO
STRALCIO A.F.G.

Tav. AA.01
SCALA: 1:2.000, 1:4.000
DATA 1° EMISSIONE: maggio 2018
REVISIONE n. 1: --
PRATICA: MOD. 100 - Tav. AA.01 - Stralcio Urbanistico - 1966
PROGETTO: ALTA MAGNANNO - Val. Stato. n. 7013 TRIGGIANO SA - SA 08/05/2009
MATERIA SPECIFICA - 100 - Norme di 1969 TRIGGIANO SA - SA 08/05/2009
Francesco M. SPECCHIO - Val. Catastro. n. 7013 TRIGGIANO SA - SA 08/05/2009