

TABELLA DITTE CATASTALI

DITTA	FOGLIO [n]	P.ile [n]	SUPERFICIE RICADENTE NEL P.U.E. [m²]	SUPERFICIE TOT. RICADENTE PER PROPRIET. [m²]	VALORE MILLESIMALE PER PROPRIETARIO [n]	VOLUME MAX [m³]
MICHELE BATTISTA R.E. srl	15	764	1.178,00	3.812,52	34,01 %	7.625,04
	15	795	90,00			
	15	15	117,44			
	15	1761	49,07			
	15	1933	966,44			
CAMPOBASSO Maria	15	24	385,34	8,86 %	1.985,48	
	15	20	1.076,23			
DIGIULIO Francesco	15	110	992,74	1.465,30	13,07 %	2.930,60
	15	23	1.465,30			
DI GIOIA Michele	15	765	1.143,00	1.269,00	11,32 %	2.538,00
	15	117	62,00			
ENTE URBANO	15	796	64,00	36,00	0,32 %	72,00
	15	811	1.995,00			
FERRARA Francesco	15	27	25,00	2.220,00	19,81 %	4.440,00
	15	26	200,00			
F.LOM. FONDIARIA IMMOBIL. COMBARI srl	15	429	171,06	451,10	4,02 %	902,20
	15	155	280,04			
STANGARONE Dnality Sella	15	248	250,36	250,36	2,23 %	500,72
	15	119	4.704,00			

EDILUX DI LOSITO FRANCESCO srl	15	119	4.704,00	17.970,00	160,32 %	35.940,00
	15	1018	386,00			
	15	120	3.558,00			
	15	1733	7.846,00			
GIANNELLI Vincenzo GNN VCN GALLO ASDI	15	1827	4.720,00	4.720,00	42,11 %	9.440,00
	15	159	630,00			
SPECCHIO Giuseppina	15	1829	2.173,00	3.167,00	28,25 %	6.334,00
	15	1830	364,00			
	15	1734	3.922,00			
	15	1192	1.028,00			
CALUCCIOLA Rosa GIANNELLI Vito, Vincenzo e Teresa Juana	15	1828	2.547,00	7.497,00	66,89 %	14.994,00
	15	665	990,00			
RICO Vincenzo, Matteo e Giuseppe	15	430	1.360,00	2.350,00	20,97 %	4.700,00
	15	384	3.137,08			
PROCCACCIO Piero	15	384	3.137,08	3.137,08	27,99 %	6.274,16
	15	111	2.473,00			
VOLPE Vito	15	742	7.387,68	7.446,68	66,44 %	14.893,36
	15	252	59,00			
MADDO Paolo Antonio e Domenico Marco	15	246	388,60	7.446,68	66,44 %	14.893,36
	15	242	53,35			
CARINGELLA Agata M. D'ELIA Vincenzo	15	247	209,86	7.446,68	66,44 %	14.893,36
	15	113	700,24			
ALFONSO Ettore DUMITRU Ana	15	1195	155,00	855,24	7,63 %	1.710,48
	15	1195	155,00			

GRANDOLFO Antonia R.	15	766	4,00	1.268,00	11,31 %	2.536,00
	15	797	1.264,00			
LEOGRANDE Stefano, Chiara e Angela	15	422	1.326,00	1.326,00	11,83 %	2.652,00
	15	296	2.637,00			
GIANCASPERO Regina GIANCASPERO Serafina	15	296	2.637,00	4.530,00	40,41 %	9.060,00
	15	1579	14.526,76			
CAMPOBASSO Carlo CAMPOBASSO Francesco RUBINO Maria	15	385	4.030,00	32.804,76	292,67 %	65.609,52
	15	1273	3.873,00			
FIORE Francesco FIORE Michele	15	1581	1.030,00	4.530,00	40,41 %	9.060,00
	15	1585	51,00			
CAMPOBASSO Michele, Teresa e Vito ROPPO Teresa	15	421	6,00	3.981,00	35,52 %	7.962,00
	15	800	1.221,00			
DE FRANCESCO Mario	15	602	2.580,00	7.413,21	66,14 %	14.826,42
	15	603	932,00			
	15	842	425,21	112.087,80	100,00 %	224.175,60
	15	601	3.330,00			

Superficie approvata con Deliberazione della Giunta Comunale n. 51 del 23/04/2021

Calcolo delle superfici rientranti parzialmente nel perimetro del P.U.E.

Numero particella catastale	Dimensioni planimetriche [m]	Superficie ricadente nel comparto [m²]
15	(17.50*8.50)*1/2+(11.47*7.51)*1/2	117,44
20	53.20*(5.45+33.13)*1/2	1026,23
24	30.39*7.88*1/2 + 17.91*(29.03+0.63)*1/2	385,34
23	15.73*2.86*1/2 + 11.60*62.31*1/2 + 38.67*2.86+53.05*1/2	1465,30
110	43.6*14.24*1/2 + 95.68*5.83*1/2 + 53.29*(4.86+10.28)*1/2	992,74
113	66.53*(10.36+10.69)*2	700,24
155	28.619*(10.32+9.25)*1/2	280,04
429	20.511*(8.85+7.83)*1/2	171,06
842	67.38*6.55*1/2 + 10.48*4.26*1/2 + 22.88*8.11*1/2 + 23.15*6.52*1/2 + 21.01*(1.33*1/2 + 89.87*2.27*1/2 + 90.59*(17.02+20.73)*1/2 + 91.56*(11.71+12.80)*1/2 + 12.12*(1.32*1/2 + 58.85*2.42)*1/2 + 47.57*5.21*1/2	425,21
384	17.25*(3.265+2.92)*1/2	53,35
246	94.78*(2.83+3.37)*1/2	388,60
247	34.375*(5.18+7.03)*1/2	209,86
248	32.388*(6.89+8.57)*1/2	250,36
742	69.12*32.32*1/2 + 74.08*4.55*1/2 + 175.74*42.05*1/2 + 123.25*40.02*1/2 a detrarre 59 m²	7387,68
1579	14641 - ((19.21*4.10)*1/2 + (34.16*1.60)*1/2 + (18.46*1.133)*1/2 + (19.01*3.90)*1/2)	14526,76
1761	(17.19*5.71)*1/2	49,07
1763	(4.11*5.21)*1/2+(23.08*11.37)*1/2+(22.95*10.35)*1/2+ 721.21 - 36	966,44
Totale superficie riventante dalle particelle parzialmente ricadenti nel P.U.E.		32532,81

DIMOSTRAZIONE GRAFICO - ANALITICA SCHEDA E 1:500

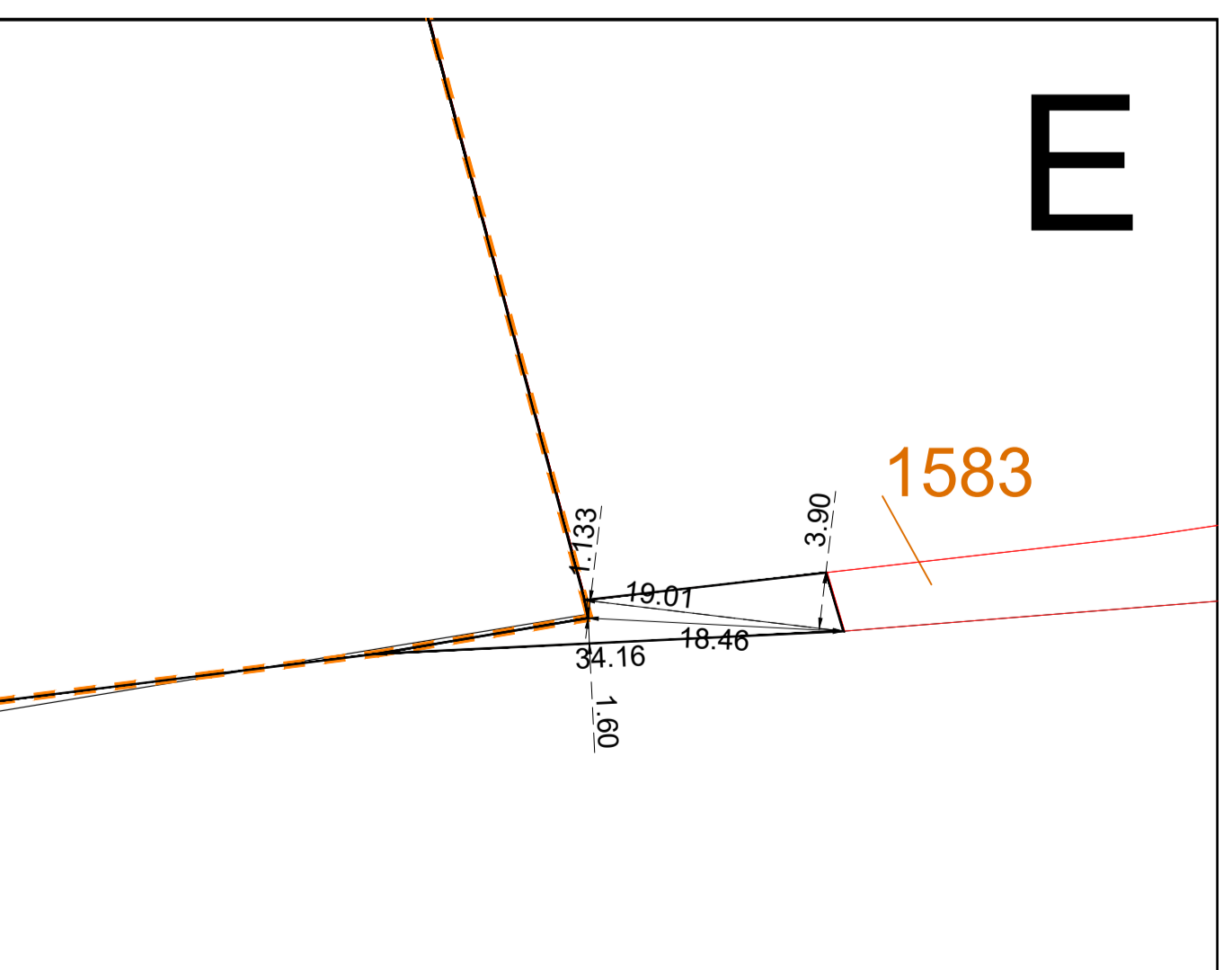

COMUNE DI TRIGGIANO
Città Metropolitana di Bari

PIANO URBANISTICO ESECUTIVO IN ZONA "D,1,1"
Lottizzazione "Mistota"
tra la S.P. Triggiano/Bari Carbonara e la S.S. n. 100, Bari/Taranto

Adeguamento del P.U.E. adottato con Deliberazione della Giunta Comunale n. 51 del 23 aprile 2021

COMITENTI:
Carlo CAMPOBASSO
Francesco CAMPOBASSO
Maria RUBINO
Piero Antonio MADDO
Ludovico Vito GIANNELLI
Teresa Juana GIANNELLI
Vincenzo GIANNELLI
Giuseppina SPECCHIO
Rosa CALUCCIOLA
Ludovico Vito GIANNELLI
Teresa Juana GIANNELLI
Vincenzo GIANNELLI

PROGETTATORE:
Michele BATTISTA R.E. srl
Vincenzo GIANNELLI
C.F. 000104307000000

ELABORAZIONE:
ELENCO DELLE DITTE CATASTALI
DIMOSTRAZIONE GRAFICA DELLE PARTICELLE RICADENTI PARZIALMENTE NEL P.U.E.

Tav. AA.03
SCALA: 1:500, 1:1.000
DATA EMISSIONE / Rev: ottobre 2023
REVISIONI n. 1
REVISIONI n. 2
FILE: MISCETA - Tav. AA.03 - Ditta Catastali - Rev1.dwg
PRATICA: Aut. n. 2/20
PROGETTO: P.U.E. - Catastali - Ditta Catastali - Rev1.dwg
Studio: Via C. Colodi, 06 70019 TRIGGIANO (BA) tel. 080.4687959