

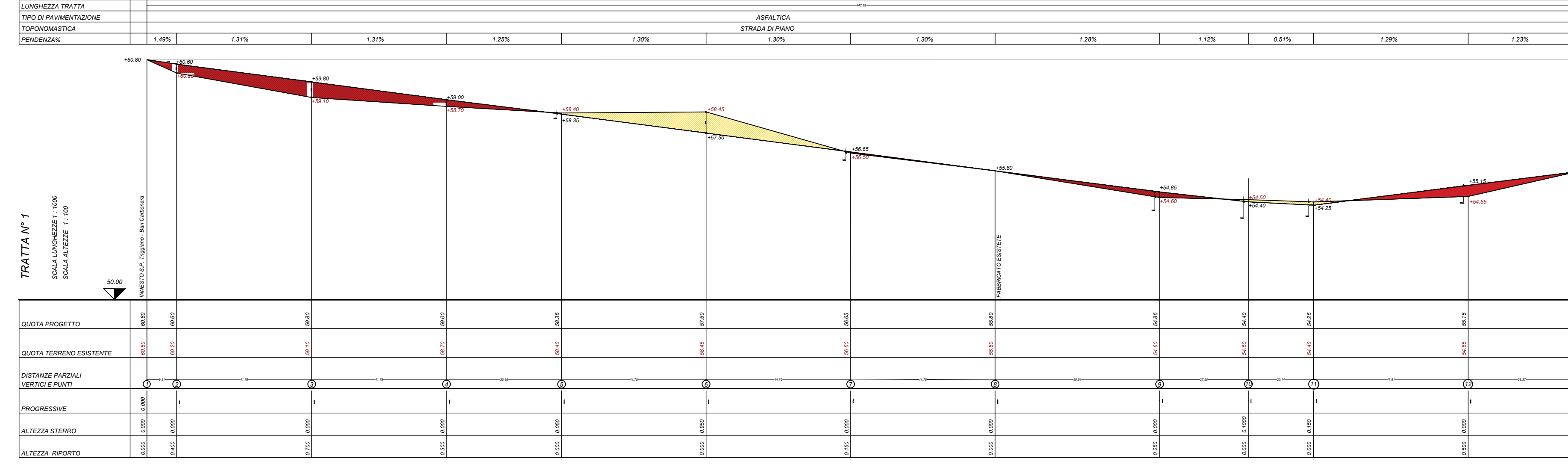

VIABILITA' GENERALE - rapporto 1:1.000

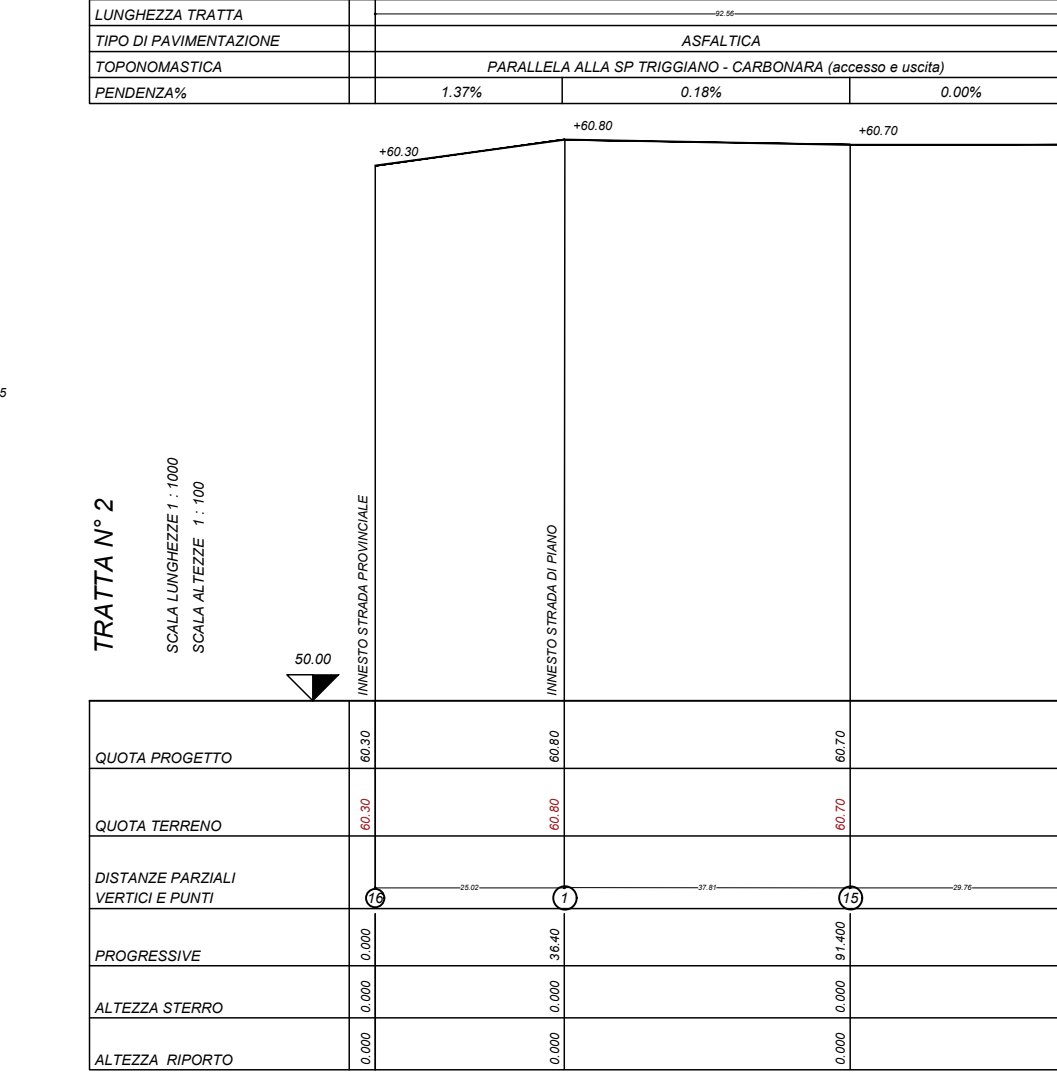

PROFLO LONGITUDINALE VIABILITA' PUBBLICA



SEZIONE ROTATORIA 1:200

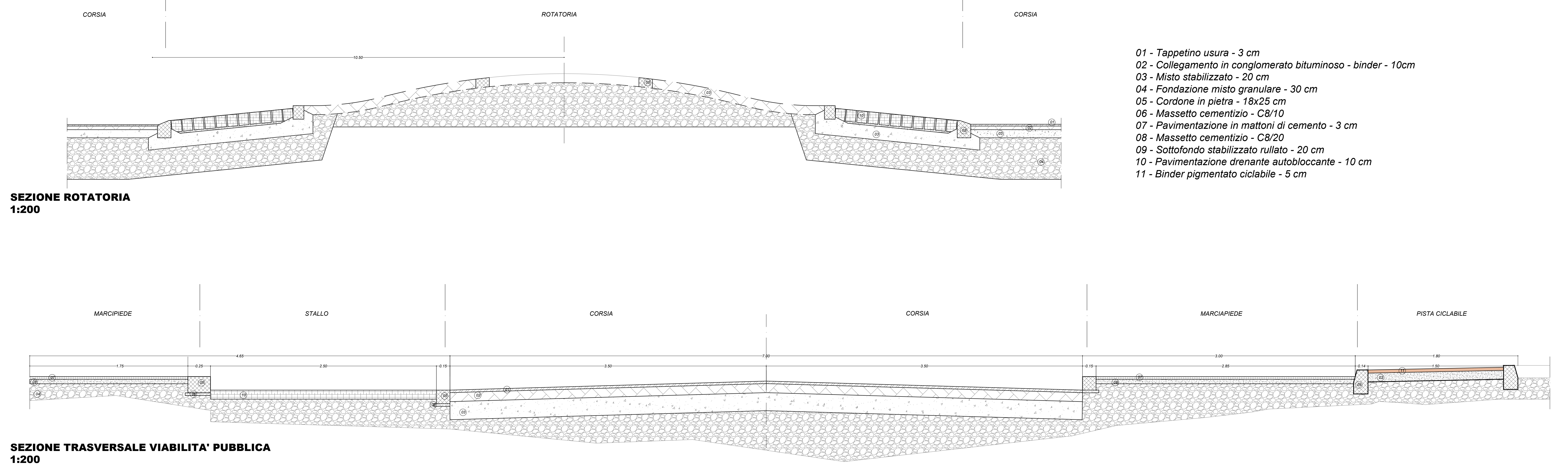

SEZIONE TRASVERSALE VIABILITA' PUBBLICA 1:200

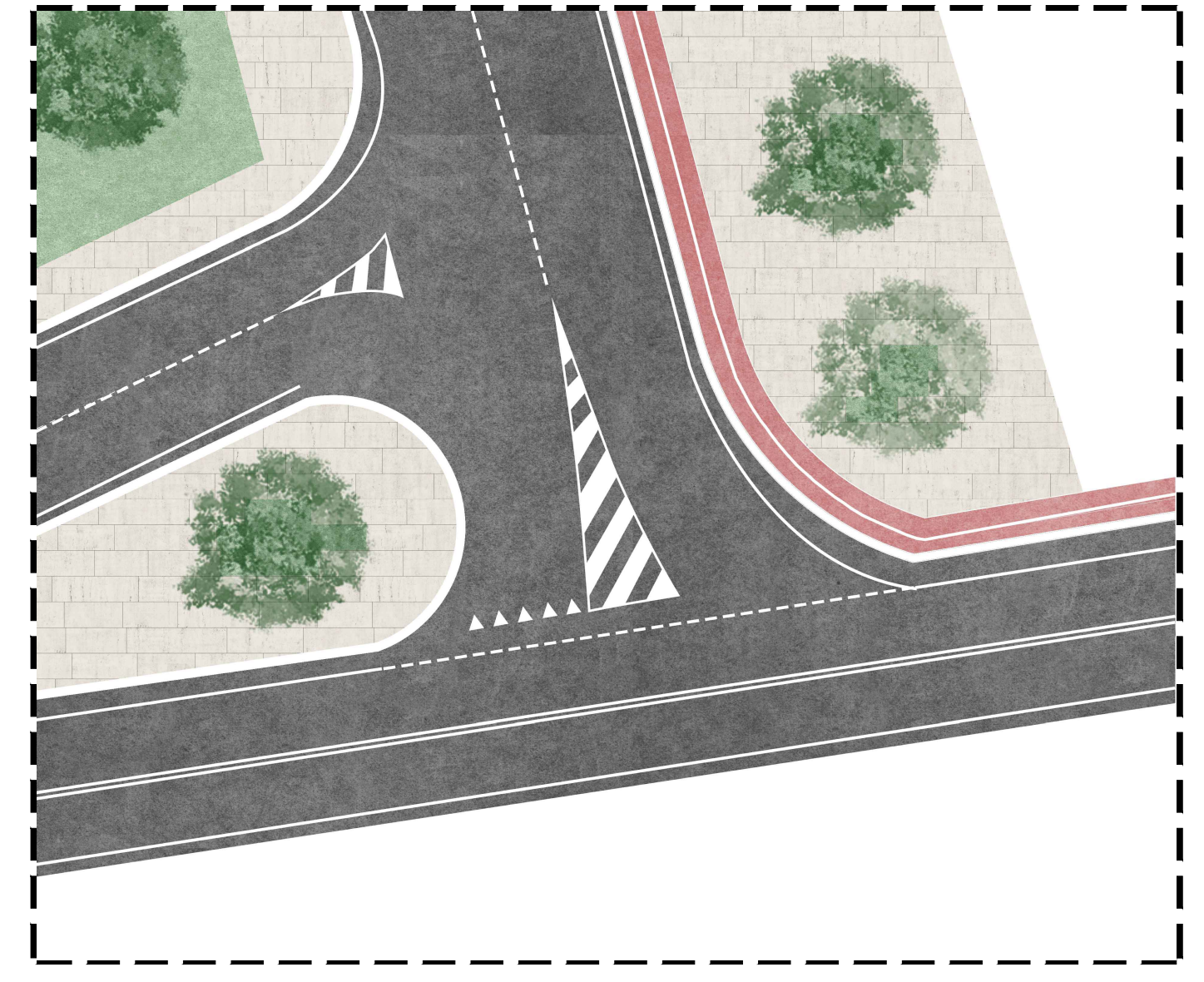

INTERSEZIONE STRADALE SP 144 1:250

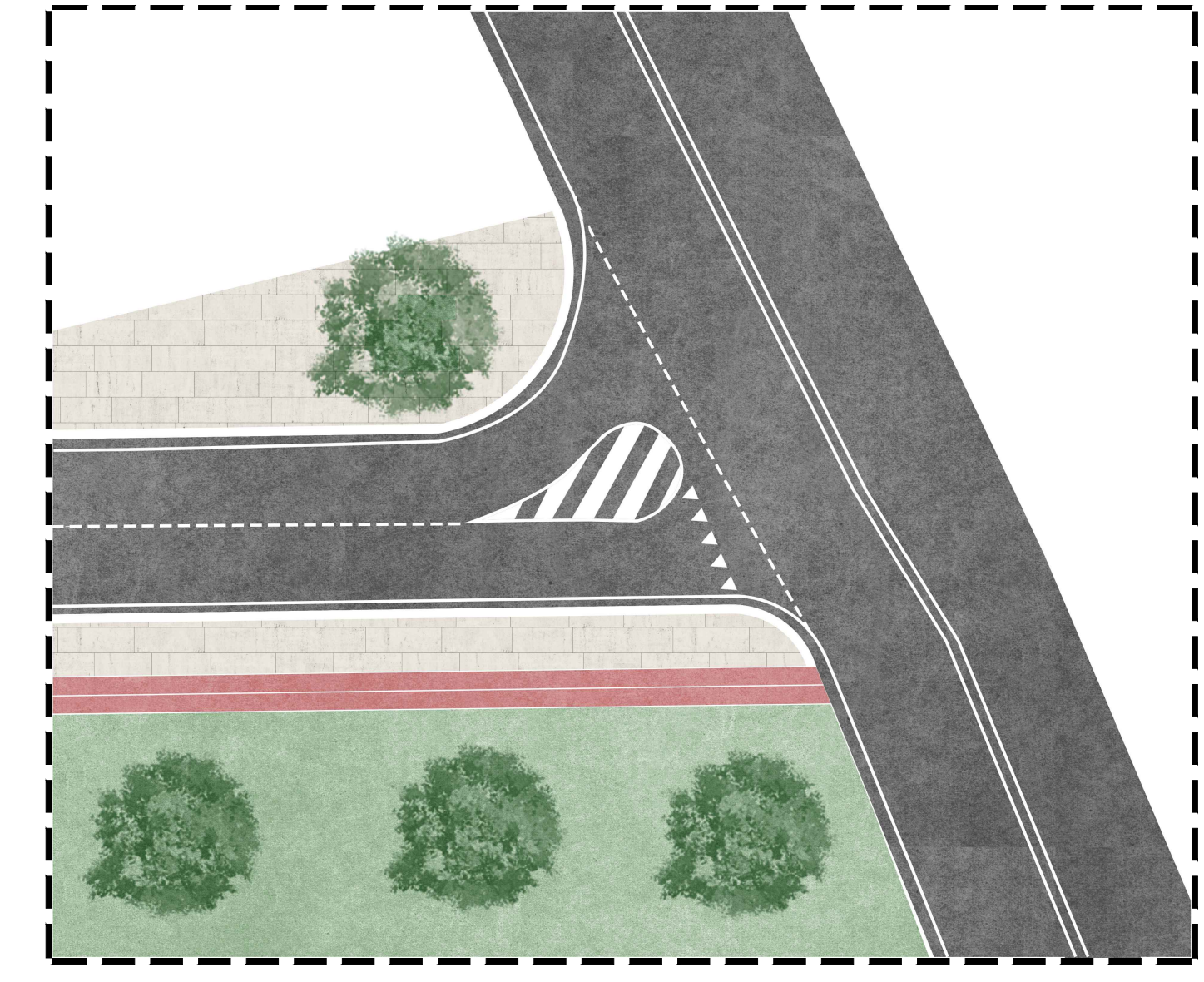

INTERSEZIONE STRADALE COMPLANARE SS100 1:250

- 01 - Tappetino usura - 3 cm
- 02 - Collegamento in conglomerato bituminoso - binder - 10cm
- 03 - Misto stabilizzato - 20 cm
- 04 - Fondazione misto granulare - 30 cm
- 05 - Cordone in pietra - 18x25 cm
- 06 - Massetto cementizio - C8/10
- 07 - Pavimentazione in mattoni di cemento - 3 cm
- 08 - Massetto cementizio - C8/20
- 09 - Sottofondazione stabilizzato rullato - 20 cm
- 10 - Pavimentazione drenante autobloccante - 10 cm
- 11 - Binder pigmentato ciclabile - 5 cm

COMUNE DI TRIGGIANO
Città Metropolitana di Bari

PIANO URBANISTICO
ESECUTIVO IN ZONA "D1,1"
Lottizzazione "Misosta"
tra la S.P. Triggiano/Bari Carbonara
e la S.S. n. 100, Bari/Taranto

Adeguamento del PUE adottato con
Deliberazione della Giunta Comunale n. 51
del 23 aprile 2021

COMITENTE:
Carlo CAMPOBASSO
Francesco CAMPOBASSO
Maria RUBINO

PAOLO ANTONIO MADIO
DOMENICO MARCO MADIO
GIUSEPPINA SPECCHIO
ROSA CALUCCI
LUCIANO VITO GIANNELLI
TERESA ANNA GIANNELLI
VINCENTO GIANNELLI

EDILUX di LOSITO Francesco srl

MICHELE BATTISTA R.E. srl

PROGETTAZIONE:
prof. Ing. Alfredo MAGNANIMO

ELABORATO:
VIABILITA'
Piazzetta Gerardo
Severino Stracale

Tav. **VV.01**

SCALA: **1:200**

DATA EMISSIONE / Rev: **ottobre 2023**

REVISIONE n. 1: **---**

REVISIONE n. 2: **---**

FILE: **MISOSTA - Tav VV.01 - Viabilità - Rev1.dwg**

PRATICA: **CONVEGNI 1.2.2.1 - EMISSIONE 1.10.2023**

PROGETTO:
Studio Via C. Cobelli, 06 - 70119 TRIGGIANO (BA) - tel. 080.4687959

