

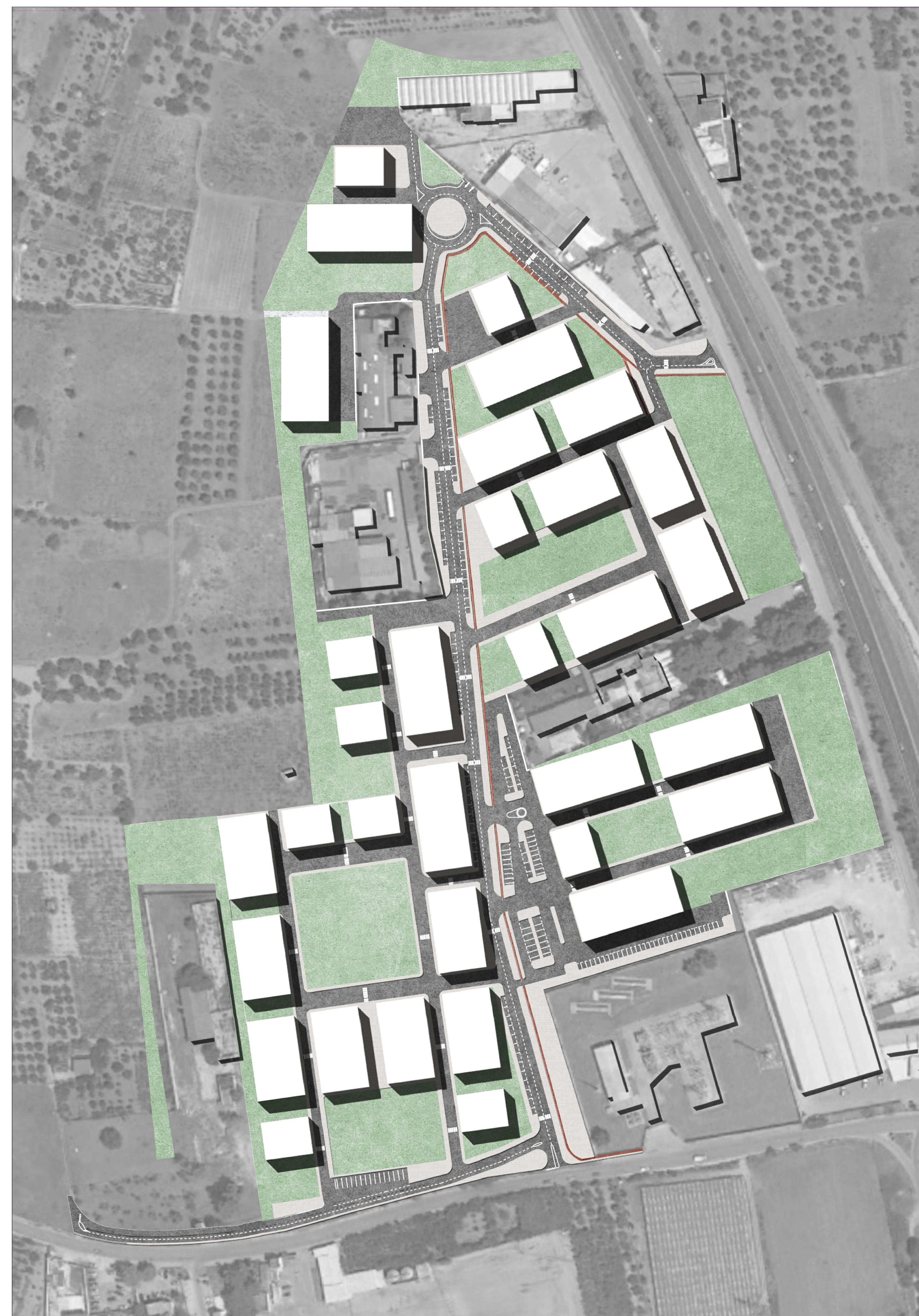

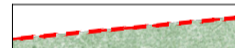

MASTERPLAN DI PROGETTO - rapporto 1:1.000

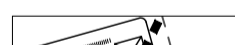

PLANIVOLUMETRICO DI PROGETTO - rapporto 1:1.000

LEGENDA

-  limite dell'area interessata dal piano attuativo
-  limite dell'area di rispetto stradale
-  cabina primaria e raccordi linee aeree ENEL spa
-  limite di lotto fondiario
-  area destinata a standard (parcheggi) da n.t.a. del vigente P.R.G.
-  area destinata a standard (verde) da n.t.a. del vigente P.R.G.
-  lotti fondiari privati esclusi dal perimetro del piano attuativo

COMUNE DI TRIGGIANO  
Città Metropolitana di Bari

PIANO URBANISTICO  
ESECUTIVO IN ZONA "D.1.1"  
Lottizzazione "Misosta"  
tra la S.P. Triggiano/Bari Carbonara  
e la S.S. n. 100, Bari/Taranto

Adeguamento del PUE adottato con  
Deliberazione della Giunta Comunale n. 51  
del 23 aprile 2021

COMITENTI:  
Carlo CAMPOBASSO  
Francesco CAMPOBASSO  
Maria RUBINO  
Paolo Antonio MADIO  
Domenico Marco MADIO  
Giuseppina SPECCHIO  
Rosa CACUCCIOLLO  
Luciano Vito GIANNELLI  
Teresa Juana GIANNELLI  
Vincenzo GIANNELLI

EDILUX di LOSITO Francesco srl  
Michele BATTISTA R.E. srl

PROGETTAZIONE:  
prof. ing. Alfredo MAGNANIMO

ELABORATO:  
• MASTERPLAN DI PROGETTO  
• PLANIVOLUMETRICO

Tav. AA.04

SCALA: 1:1.000  
DATA EMISSIONE / Rev: ottobre 2023  
REVISIONE n. 1:  
REVISIONE n. 2:  
FILE: MISOSTA - Tav. AA.04 - Planivolumetrico - Rev1.dwg  
PRATICA:  
PROGETTO:  
Studio: Via C. Coboldi, 06 70019 TRIGGIANO - BA - tel. 088.4687959