

COMUNE TRIGGIANO

CITTA' METROPOLITANA DI BARI

PIANO URBANISTICO ESECUTIVO
COMPARTO C3

COMPATIBILITA' PAESAGGISTICA

OGGETTO TAV. SCALA

DOCUMENTAZIONE FOTOGRAFICA
CON INQUADRAMENTO DELL'AREA DI
INTERVENTO

PAE.00 1:500

DATA: Dicembre 2023

COMMITTENTE:

L2 COSTRUZIONI LOPARCO S.R.L.
PROCACCIO PIERO - LE.PA. S.R.L. ED ALTRI

CONSULENZA PAESAGGISTICA:

Ing. Rosangela PARTIPIO
trav. 55 B di via Bari, n. 1F
70126 Bari
cell: 3484819661, Email: partiro82@yahoo.it

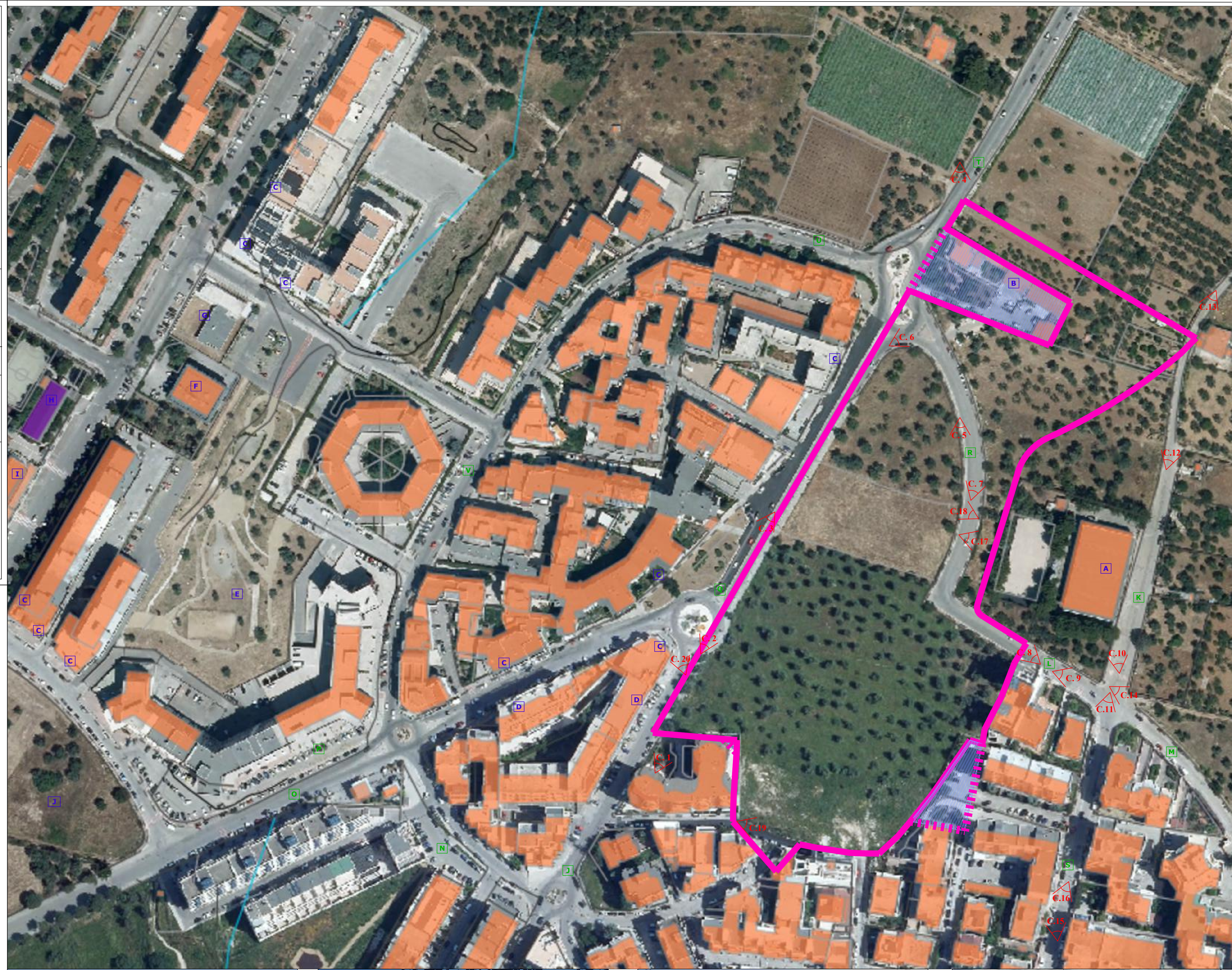

AREA DI INTERVENTO

PUNTI DI INTERESSE

- A. CENTRO POLISPORTIVO - PALAZZETTO DELLO SPORT
- B. CLINICA VETERINARIA
- C. ATTIVITA' COMMERCIALI DI QUARTIERE AI PIANI TERRA (TIPO SUPERMERCATI - BAR)
- D. ATTIVITA' SOCIO SANITARIE AI PIANI TERRA (POLIAMBULATORIO - PARAFARMACIA)
- E. PARCO COMUNALE "Peppino Impastato"
- F. STAZIONE CARABINIERI
- G. CENTRO SOCIALE DIURNO
- H. CHIESA "SAN GIUSEPPE MOSCATTI" quartiere San Lorenzo
- I. SCUOLA SECONDARIA "DIZONNO"
SCUOLA DELL'INFANZIA "BOSCHETTI"

ASSI VIARI e altro

- J. VIA SAN GIORGIO - CONTESTO URBANO
- K. PROLUNGAMENTO VIA FERRARI - CONTESTO RURALE
- L. VIA BELTRAMI - MARGINE CONTESTO URBANO E RURALE
- M. VIA G. DELEDDA - MARGINE CONTESTO URBANO E RURALE
- N. VIA BORSSELLINO - PARCHEGGI
- O. VIA A. MORO - CONTESTO URBANO
- P. VIA A. MORO - PARCHEGGI
- Q. VIA SAN GIORGIO - MARGINE CONTESTO URBANO E RURALE
- R. VIA BELTRAMI - CONTESTO RURALE
- S. VIA FERRARI - CONTESTO URBANO
- T. STRADA PROVINCIALE S.P. 60
- U. VIA FALCONE - MARGINE CONTESTO URBANO E RURALE
- V. VIA FALCONE - CONTESTO URBANO

