

COMUNE TRIGGIANO  
CITTA' METROPOLITANA DI BARI

PIANO DI LOTTIZZAZIONE "TORRE MARINARA"  
COMPARTI 36-38-39-40

OGGETTO SCHEMI DI URBANIZZAZIONE RETE ENEL	TAV. <b>UP. 9</b>	SCALA 1:1000
--	----------------------	-----------------

DATA: Maggio 2022

COMMITTENTE:  
CONSORZIO TORRE MARINARA  
via Faenza, 58  
70019 TRIGGIANO (BA)







PROGETTISTI:

ing. Ferdinando Guerra Coordinatore P.zza Giovanni XXIII, 8 TRIGGIANO	arch. Vito Coppola via Enrico De Nicola, 21 CAPURSO	ing. Vito G. Battista C.so Vittorio Emanuele, 267 TRIGGIANO	ing. Luigi Biondi via Capurso, 17 TRIGGIANO	ing. Pietro Lombardi via Casalino, 178 TRIGGIANO
--	---	---	---	--

Collaborazione alla progettazione

ing. Rosangela Partipilo  
via degli Alcantarini, 44  
CAPURSO

LEGENDA

-  POZZETTO DI DEVIATIONE E DERIVAZIONE
-  COLLEGAMENTO E ARMADIO DERIVAZIONE UTENZA
-  DOPPIO CAVIDOTTO Ø 125 + CAVIDOTTO Ø 160  
INTERRATO DI PROG.
-  DOPPIO CAVIDOTTO Ø 125 INTERRATO DI PROG.
-  LINEA ENEL ESISTENTE
-  CABINA DI TRASFORMAZIONE  
(con area pertinenziale)

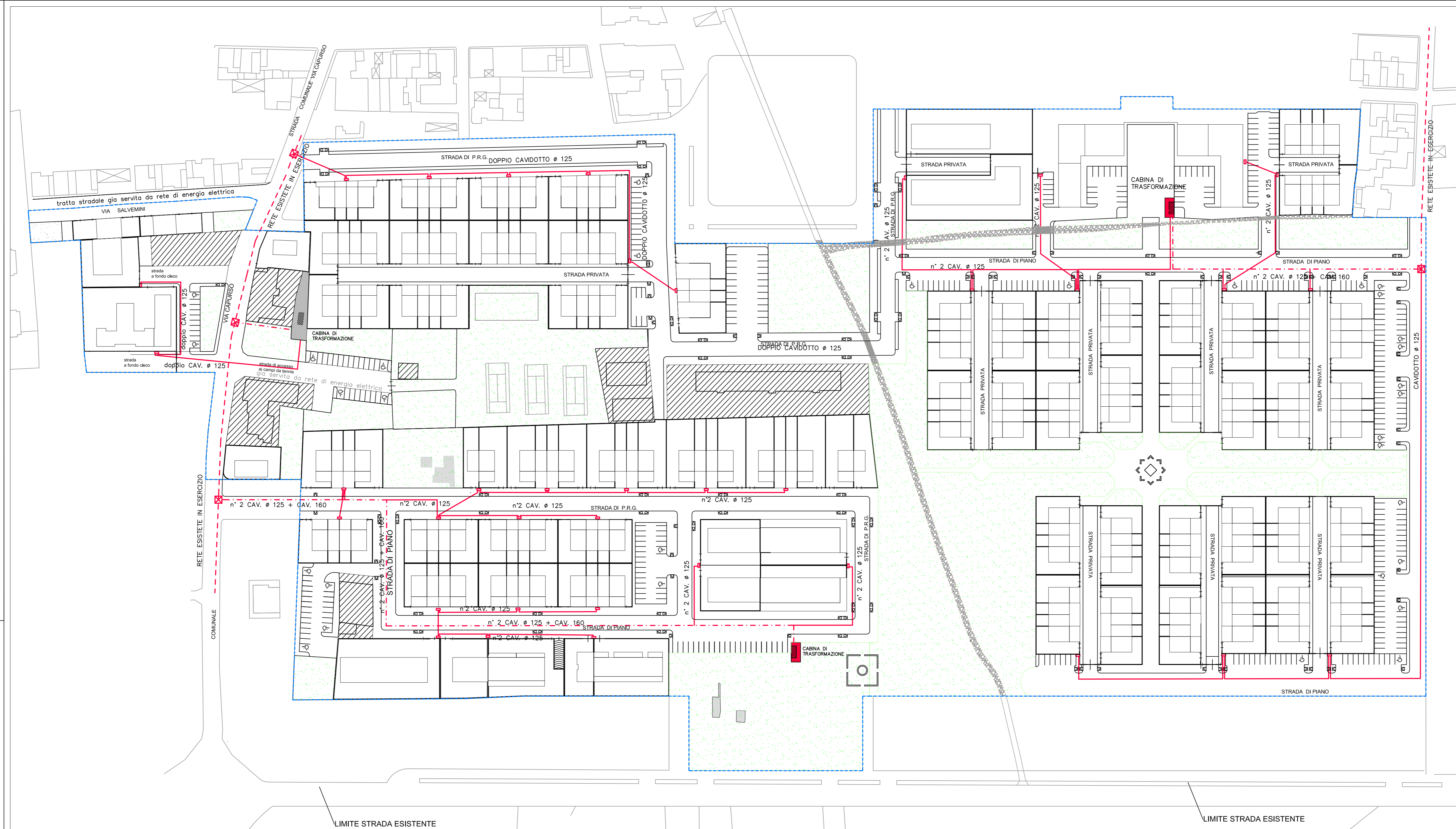

**SEZIONE TIPO  
SCAVO E POSA CONDOTTA**

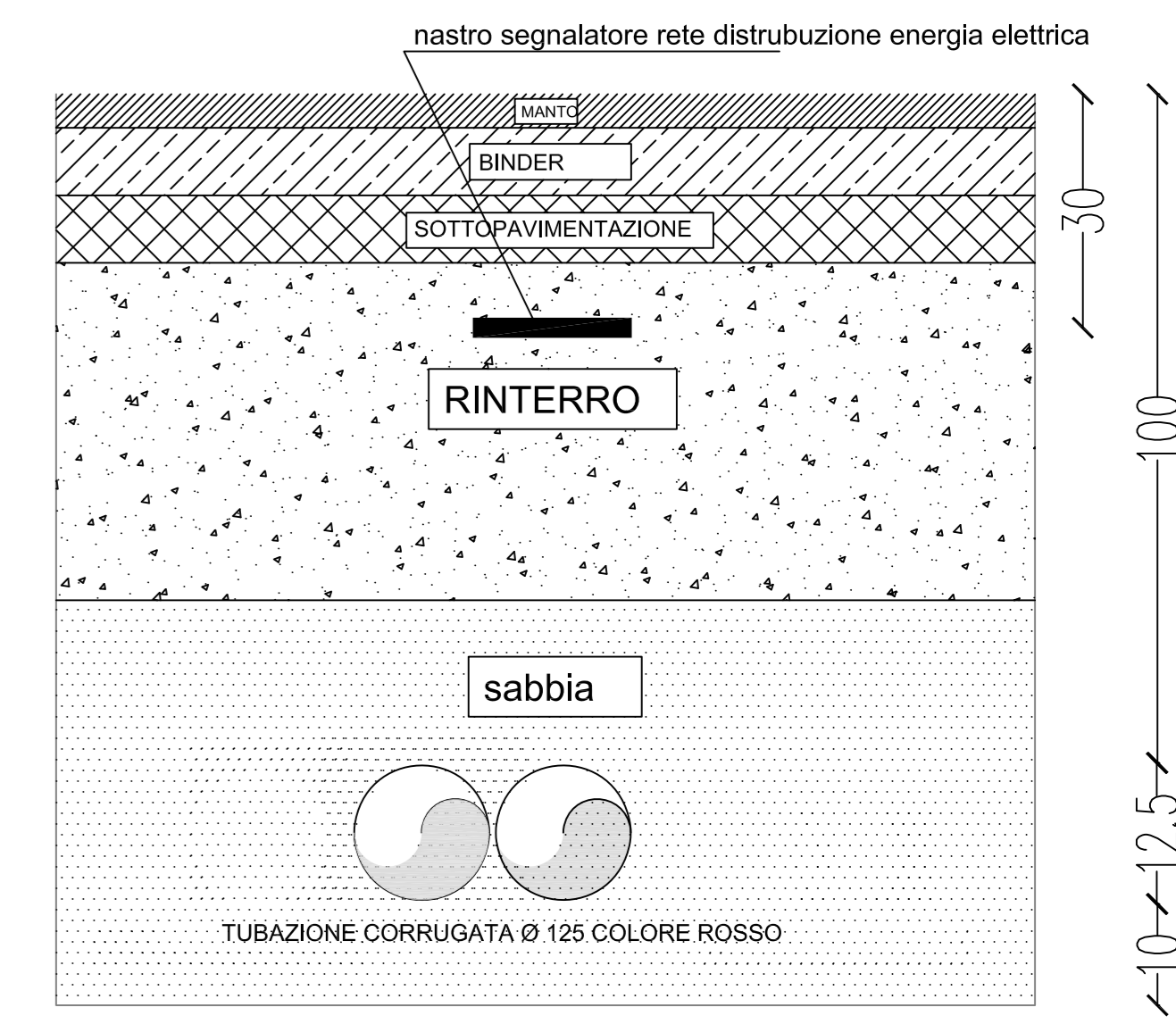

70

30  
100  
10  
12,5