

COMUNE TRIGGIANO

CITTA' METROPOLITANA DI BARI

PIANO DI LOTTIZZAZIONE "TORRE MARINARA"
COMPARTI 36-38-39-40

OGGETTO:
EDILIZIA RESIDENZIALE PRIVATA 6R
TIPOLOGIA COMPARTO 36
LOTTO 6
PIANTE, PROSPETTI, SEZIONI / 1:100

TAV.

11

DATA: Maggio 2022

COMMITTENTE:
CONSORZIO TORRE MARINARA
via Faenza, 58
70019 TRIGGIANO (BA)

PROGETTISTI:

ing. Ferdinando Guerra Coordinatore P.zza Giovanni XXIII, 8 TRIGGIANO	arch. Vito Coppola via Enrico De Nicola, 21 CAPURSO	ing. Vito G. Battista C.so Vittorio Emanuele, 267 TRIGGIANO	ing. Luigi Biondi via Capurso, 17 TRIGGIANO	ing. Pietro Lombardi via Casalino, 178 TRIGGIANO
--	---	---	---	--

Collaborazione alla progettazione

ing. Rosangela Partipilo
via degli Alcantarini, 44
CAPURSO

LOTTO 6
TIPOLOGIA 6R: EDILIZIA PRIVATA

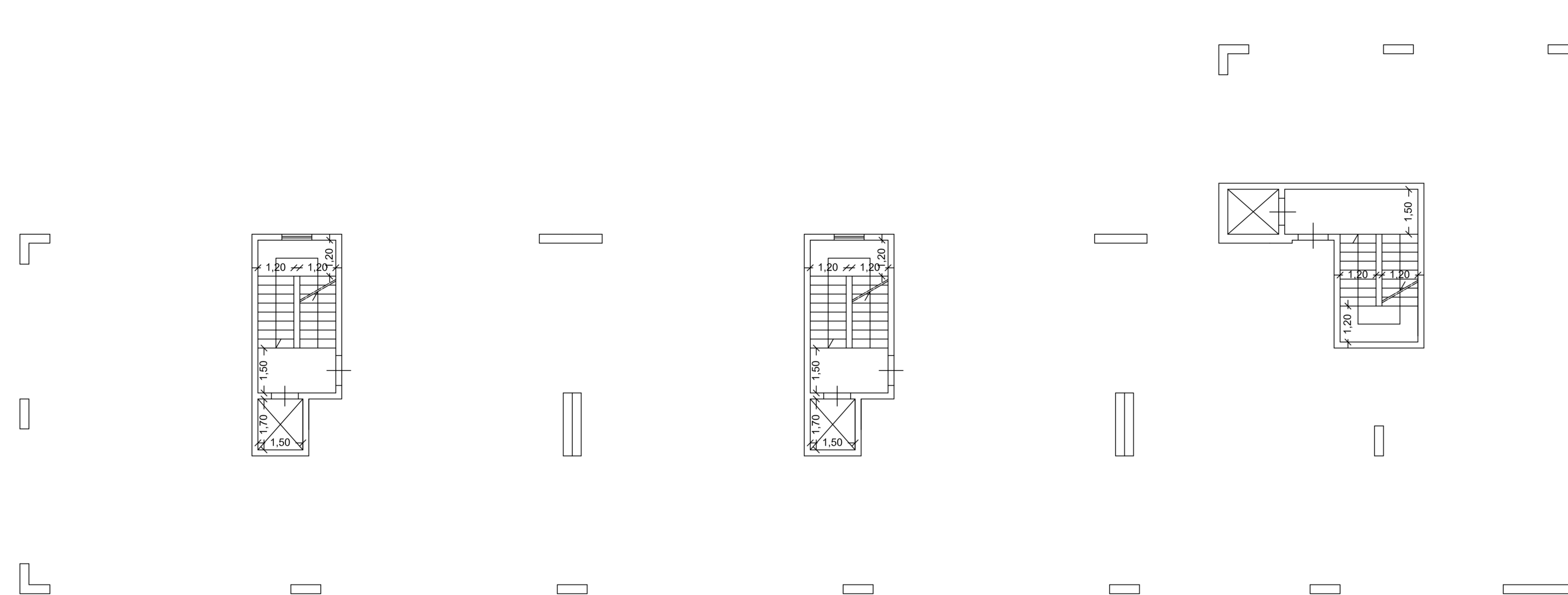

PIANTA PIANO TERRA

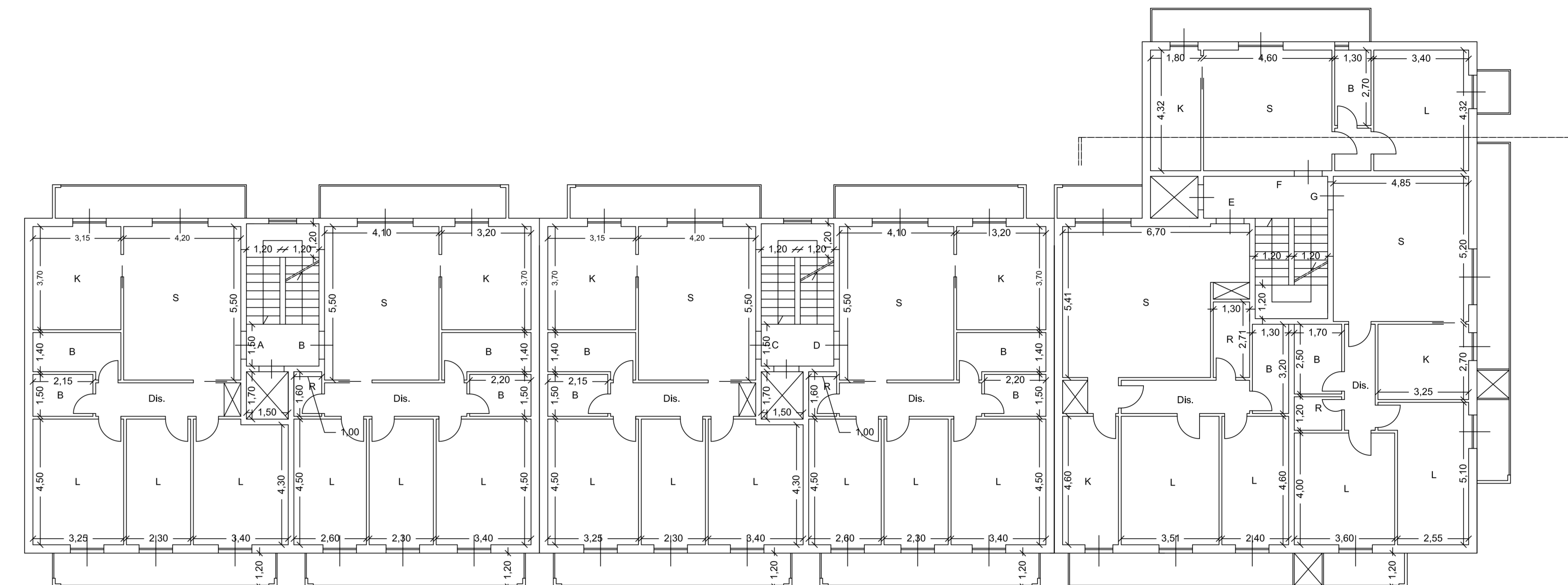

PIANTA PIANO TIPO

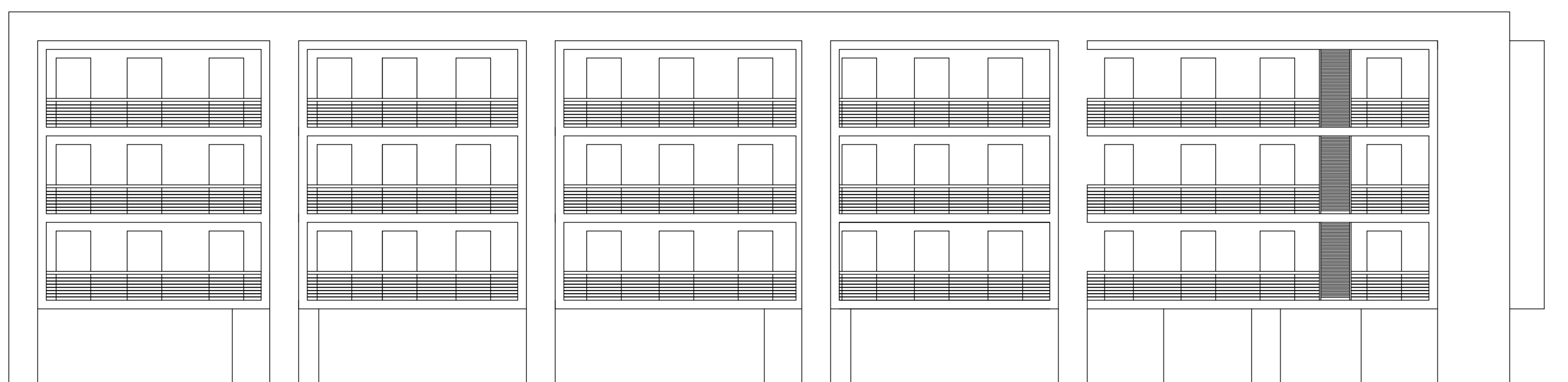

PROSPETTO SUD

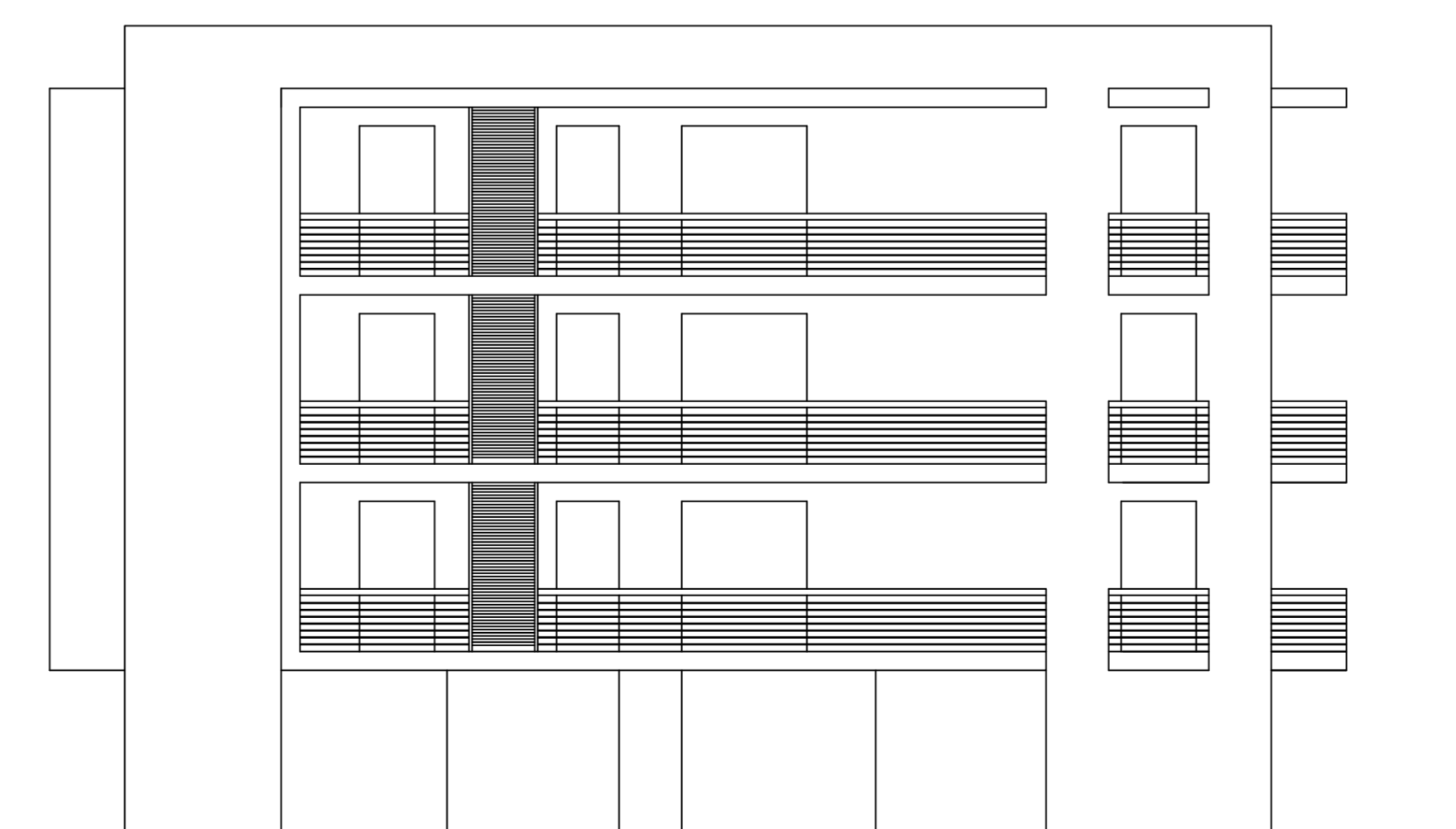

PROSPETTO EST

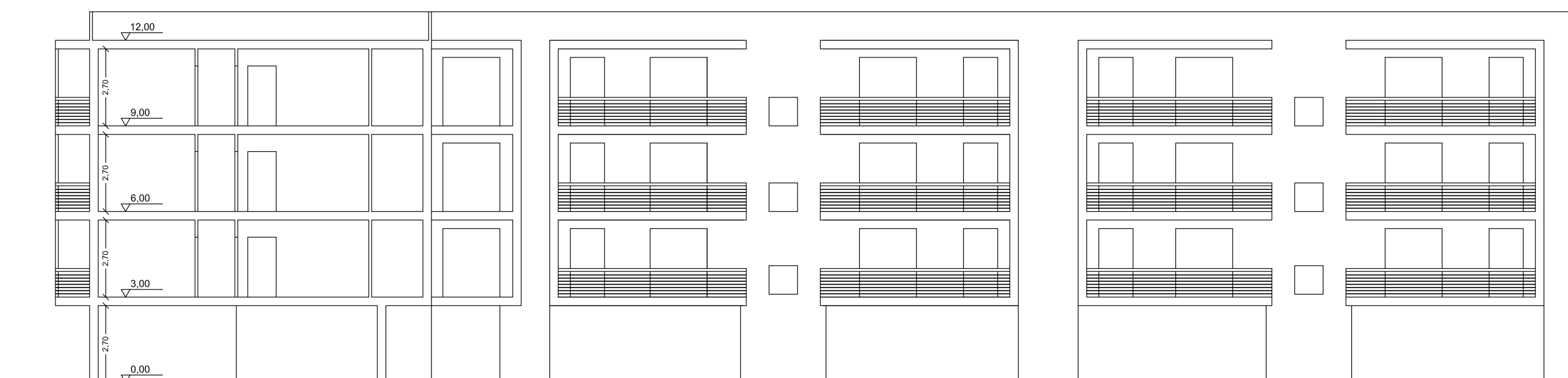

PROSPETTO NORD - SEZIONE