

COMUNE DI TRIGGIANO
CITTA' METROPOLITANA DI BARI

PIANO DI LOTTIZZAZIONE "TORRE MARINARA"
COMPARTO 40

OGGETTO: TIPOLOGIA LOTTO EDILIZIA RESIDENZIALE LIBERA - TERZIARIO 24RT COMPARTO 40 - LOTTO 24	TAV. 9D	SCALA 1:200
--	-------------------	----------------

DATA: Maggio 2022

COMMITTENTE:
CONSORZIO TORRE MARINARA
via Faenza, 58
70019 TRIGGIANO (BA)

PROGETTISTI:

ing. Ferdinando Guerra Coordinatore P.zza Giovanni XXIII, 8 TRIGGIANO	arch. Vito Coppola via Enrico De Nicola, 21 CAPURSO	ing. Vito G. Battista C.so Vittorio Emanuele, 267 TRIGGIANO	ing. Luigi Biondi via Capurso, 17 TRIGGIANO	ing. Pietro Lombardi via Casalino, 178 TRIGGIANO
--	---	---	---	--

Collaborazione alla progettazione

ing. Rosangela Partipilo
via degli Alcantarini, 44
CAPURSO

DATI DI PROGETTO EDILIZIA RESIDENZIALE LIBERA E TERZIARIO:

SUPERFICIE COPERTA DI PROGETTO (edilizia residenziale) = 115.54 MQ

VOLUME ASSEGNATO TERZIARIO = 196.75 MC

VOLUME ASSEGNATO EDILIZIA RESIDENZIALE = 787.00 MC

VOLUME DI PROGETTO:

piano terra (terziario) 64.93 MQX3.00 = 194.79 MC < 196.75 MC

piano terra vano scala (edilizia residenziale) 18.50 MQX3.00 = 55.50 MC

piano primo e secondo (edilizia residenziale) 115.54 MQX6.30 = 727.90 MC

VOLUME TOTALE (edilizia residenziale) = 783.40 MC < 787.00 MC

PARCHEGGIO RICHIESTO EDILIZIA RESIDENZIALE (L. 122/89): 0.10 X 2 X 783.40 MC = 156.68 MQ

PARCHEGGIO DI PROGETTO EDILIZIA RESIDENZIALE = 79.50 MQ + 78.40 MQ = 157.90 MQ > 156.68 MQ

(da ubicare nelle aree di pertinenza)

PARCHEGGIO RICHIESTO TERZIARIO (L. 122/89): 0.10 X 2 X 194.79 MC = 38.96 MQ

PARCHEGGIO DI PROGETTO TERZIARIO = 41.60 MQ > 38.96 MQ

(da ubicare nelle aree di pertinenza)

PIANTA PIANO TERRA
- rapp. 1:200

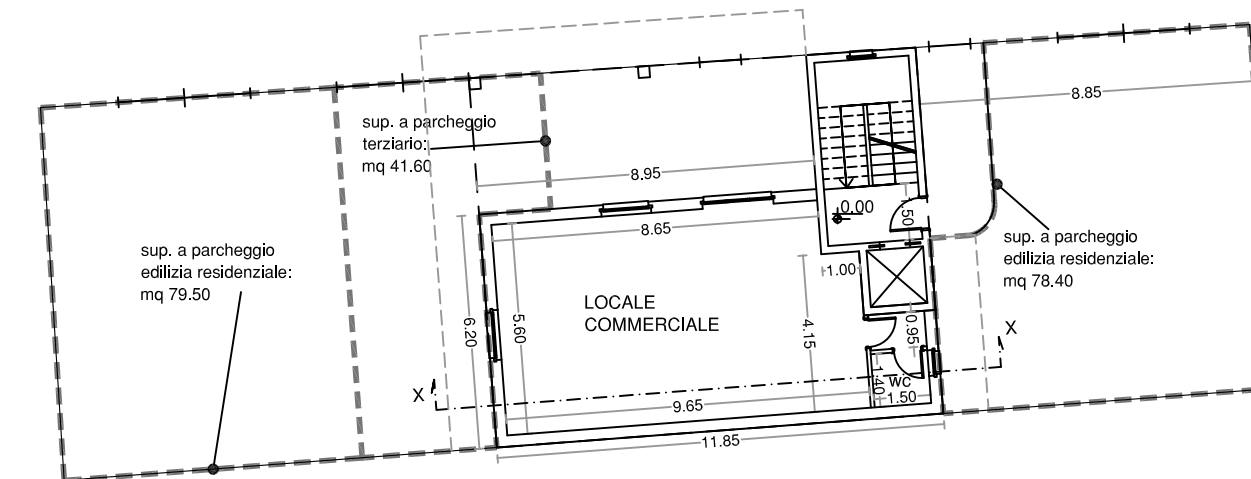

PIANTA PIANO I° e II°
- rapp. 1:200

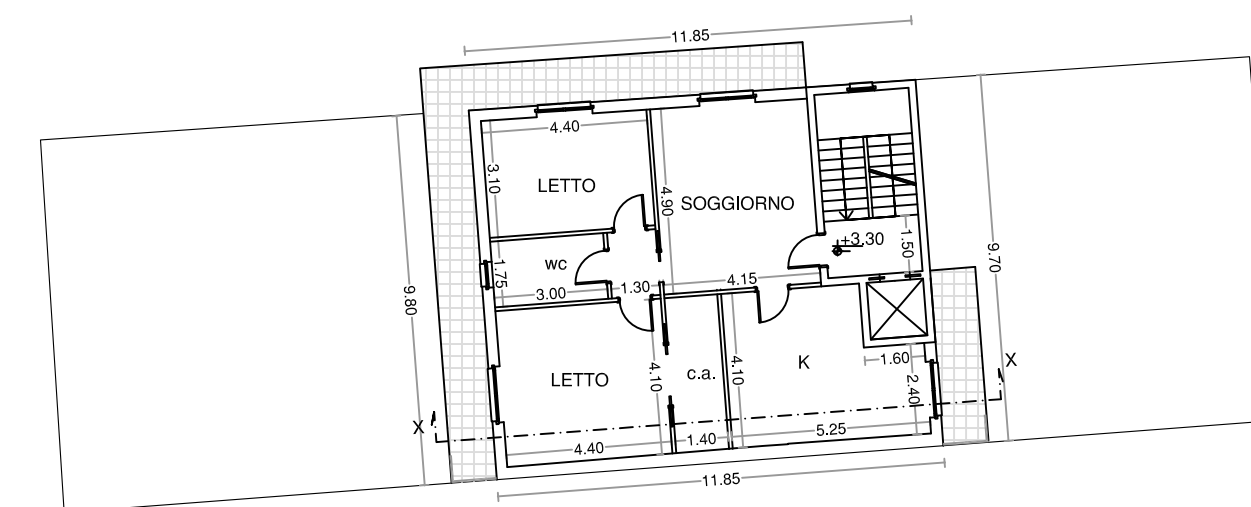

PROSPETTO vista strada - rapp. 1:200

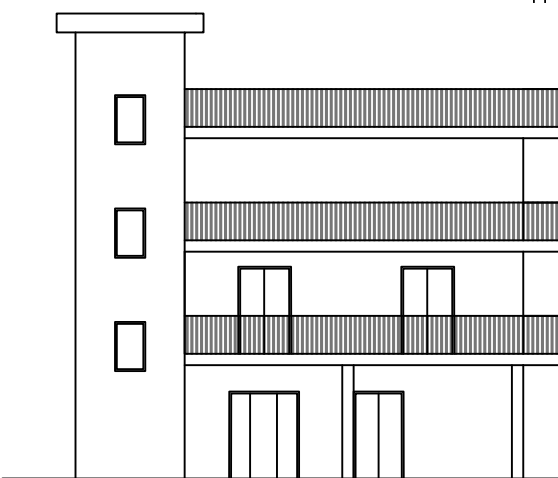

SEZIONE XX - rapp. 1:200

