

COMUNE TRIGGIANO

CITTA' METROPOLITANA DI BARI

PIANO DI LOTTIZZAZIONE "TORRE MARINARA"  
COMPARTI 36-38-39-40

OGGETTO:  
EDILIZIA RESIDENZIALE  
TIPOLOGIE COMPARTO 36  
META' LOTTO  
PIANTE, PROSPETTI, SEZIONI / 1:100

TAV.

8C1

DATA: Maggio 2022

COMMITTENTE:  
CONSORZIO TORRE MARINARA  
via Faenza, 58  
70019 TRIGGIANO (BA)

PROGETTISTI:

ing. Ferdinando Guerra Coordinatore P.zza Giovanni XXIII, 8 TRIGGIANO	arch. Vito Coppola via Enrico De Nicola, 21 CAPURSO	ing. Vito G. Battista C.so Vittorio Emanuele, 267 TRIGGIANO	ing. Luigi Biondi via Capurso, 17 TRIGGIANO	ing. Pietro Lombardi via Casalino, 178 TRIGGIANO
--	---	---	---	--

Collaborazione alla progettazione

ing. Rosangela Partipilo  
via degli Alcantarini, 44  
CAPURSO

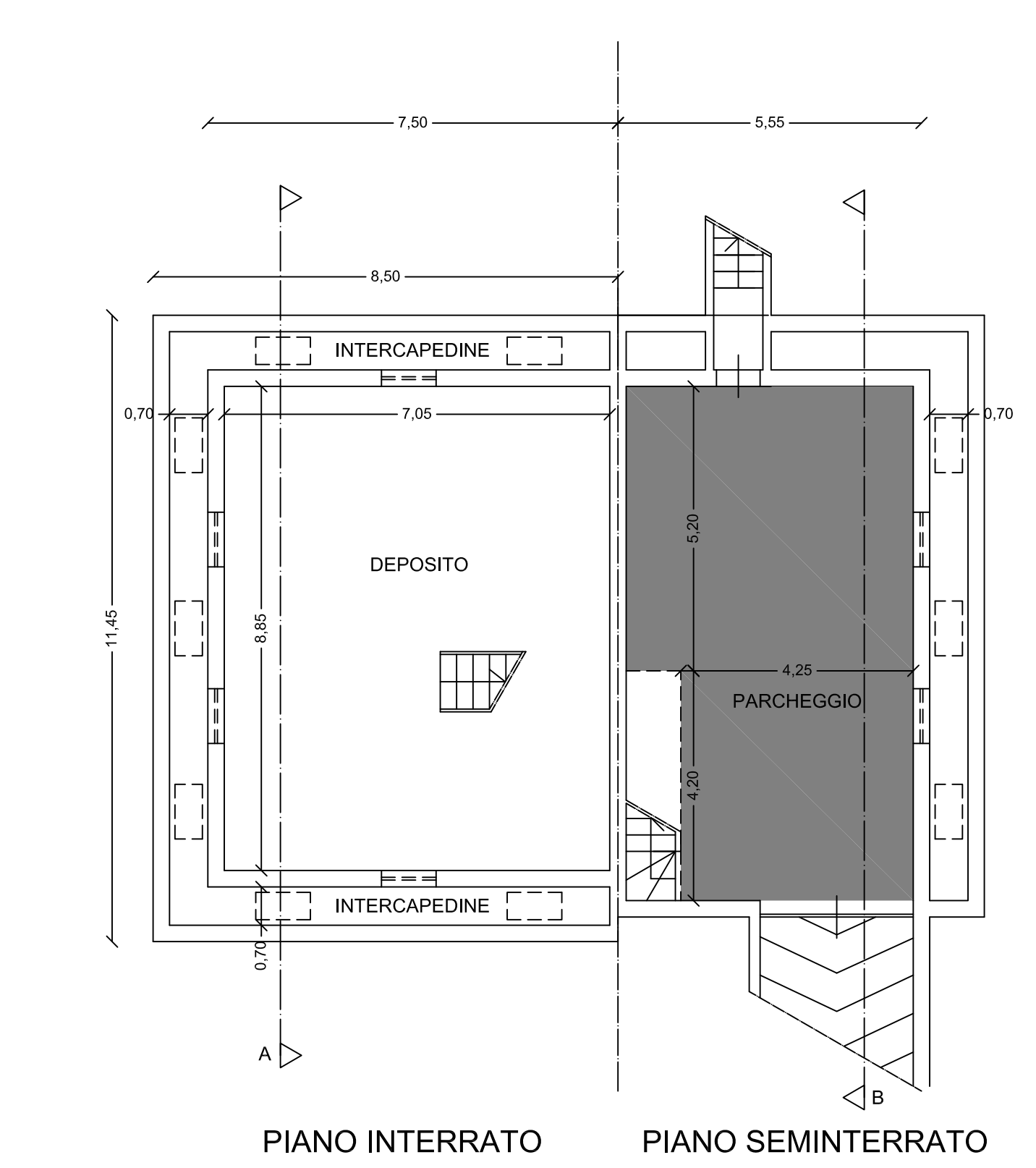

PIANO INTERRATO      PIANO SEMINTERRATO

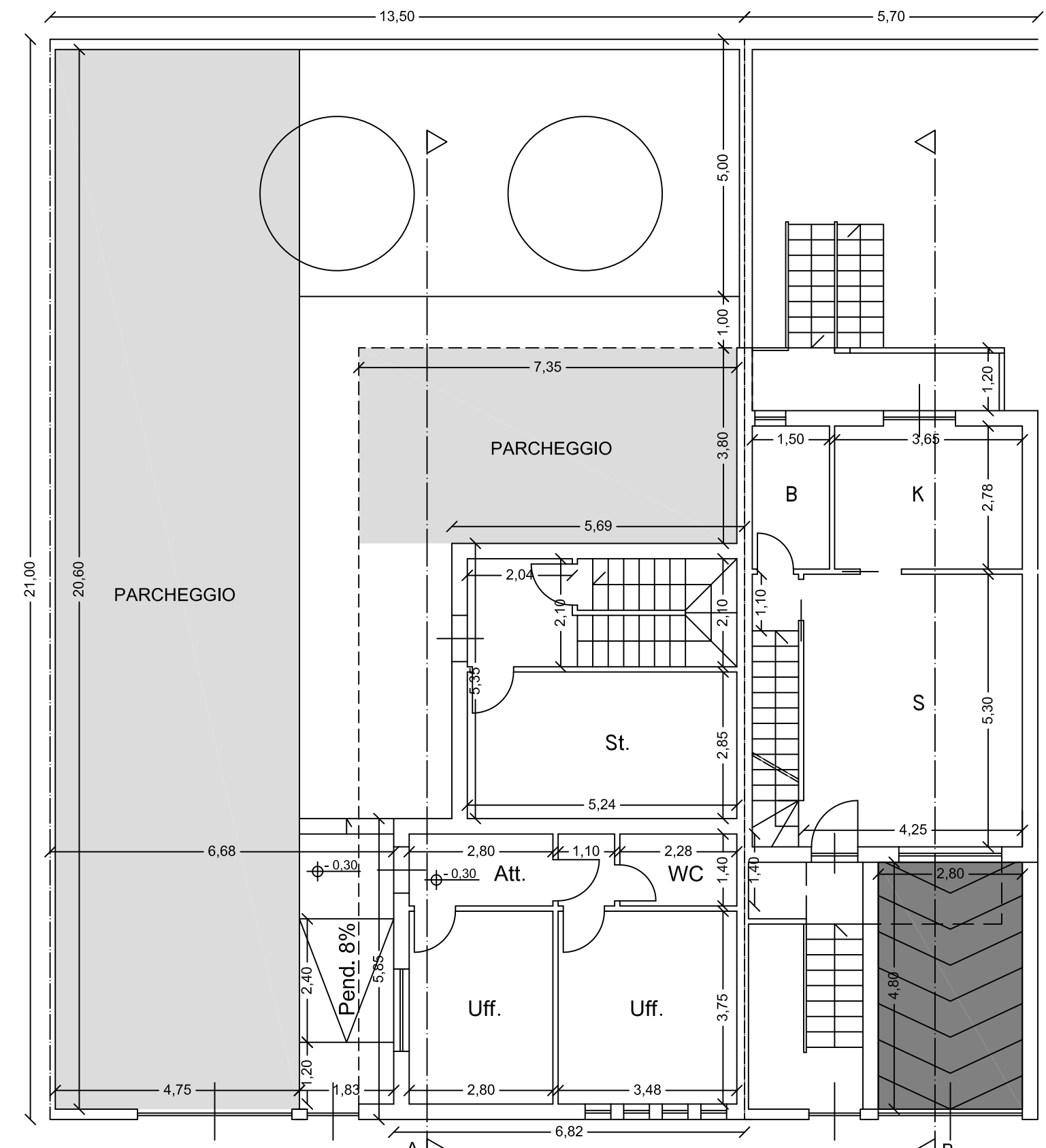

PIANO TERRA      PIANO RIALZATO

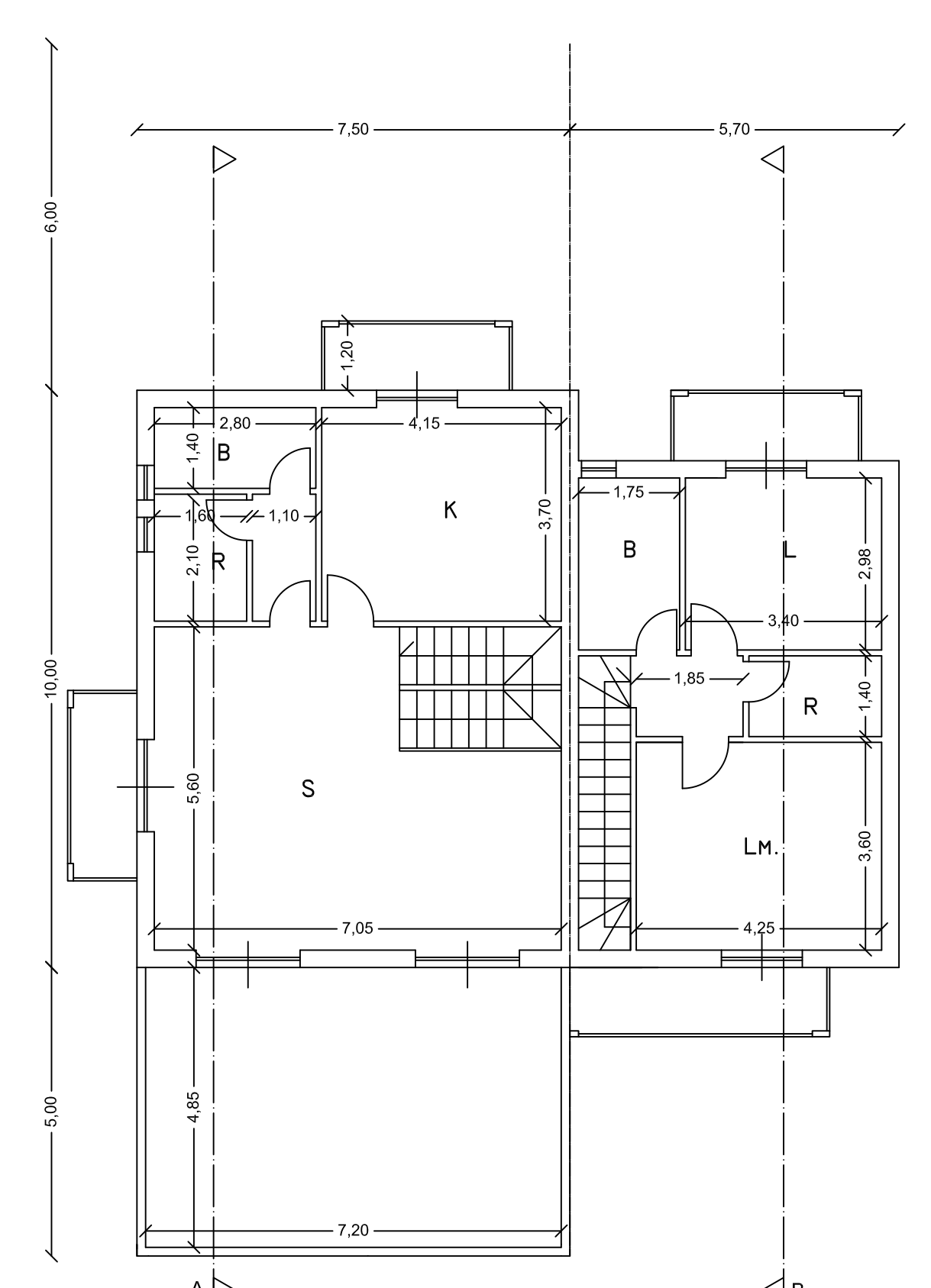

PIANO PRIMO      PIANO PRIMO

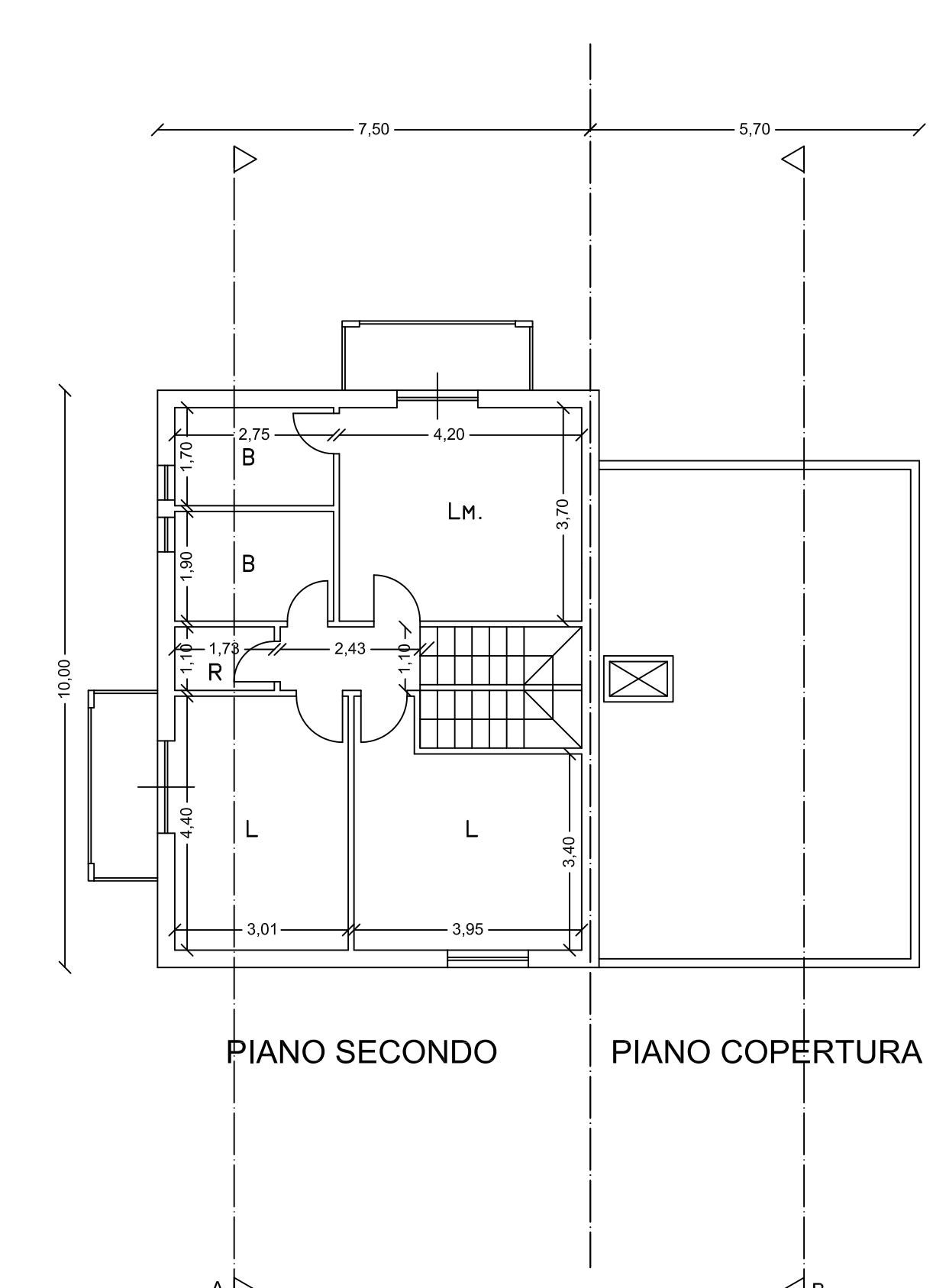

PIANO SECONDO      PIANO COPERTURA

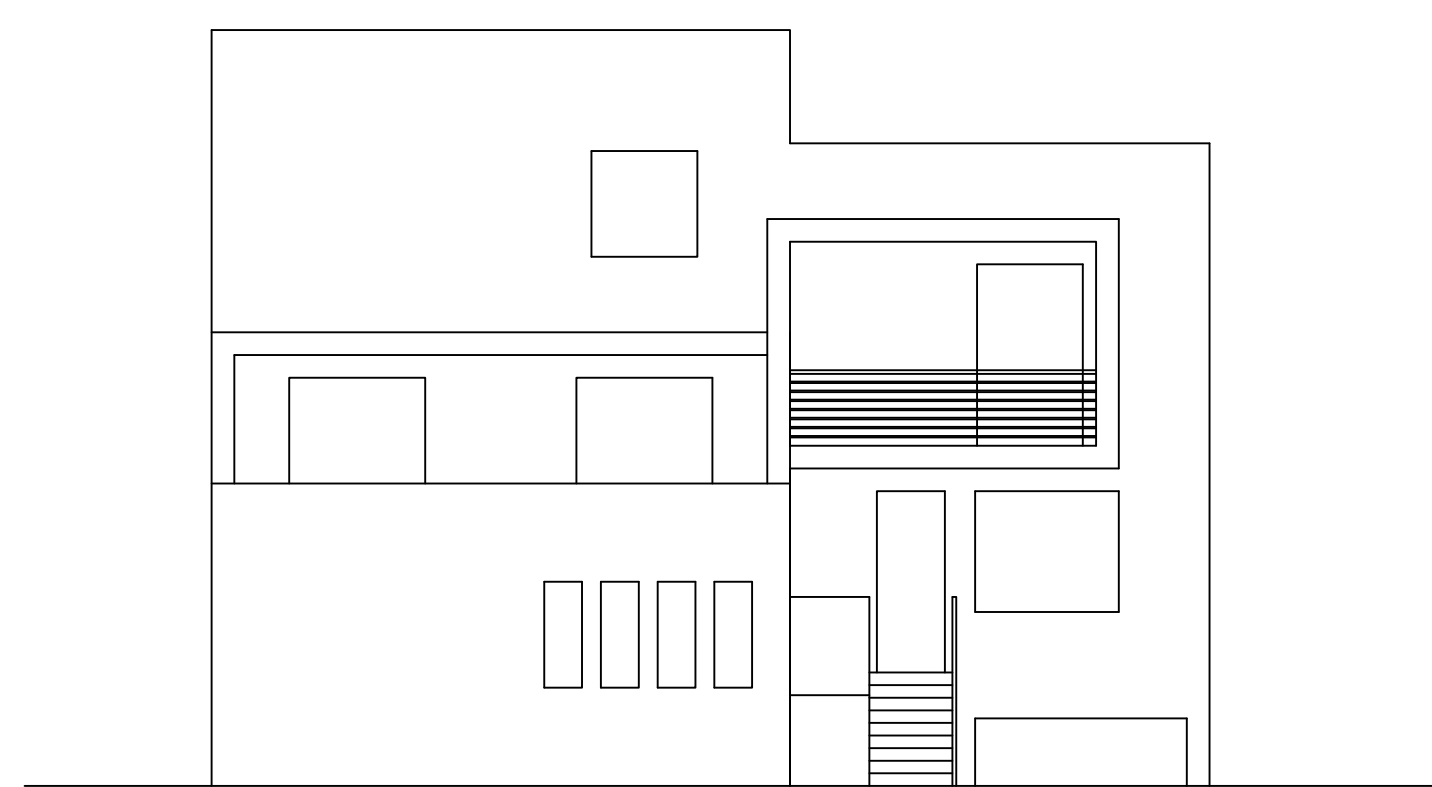

FRONTE

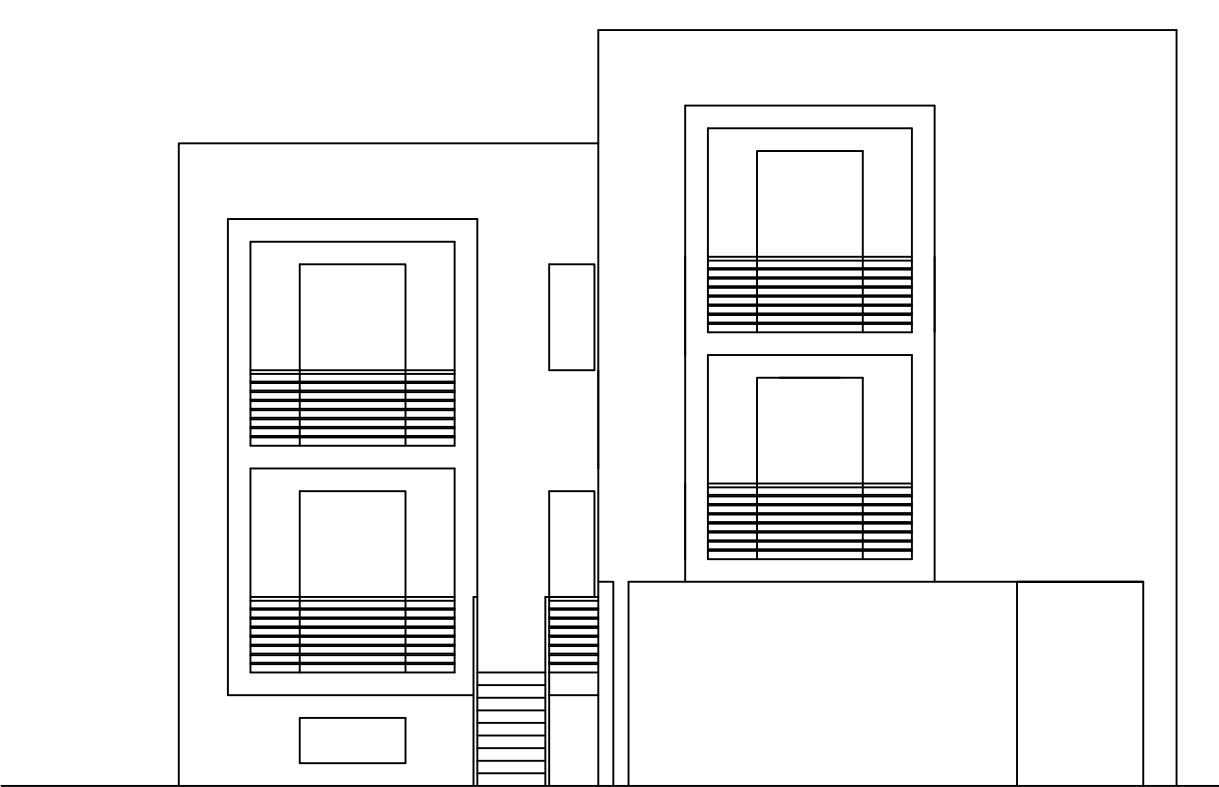

RETRO

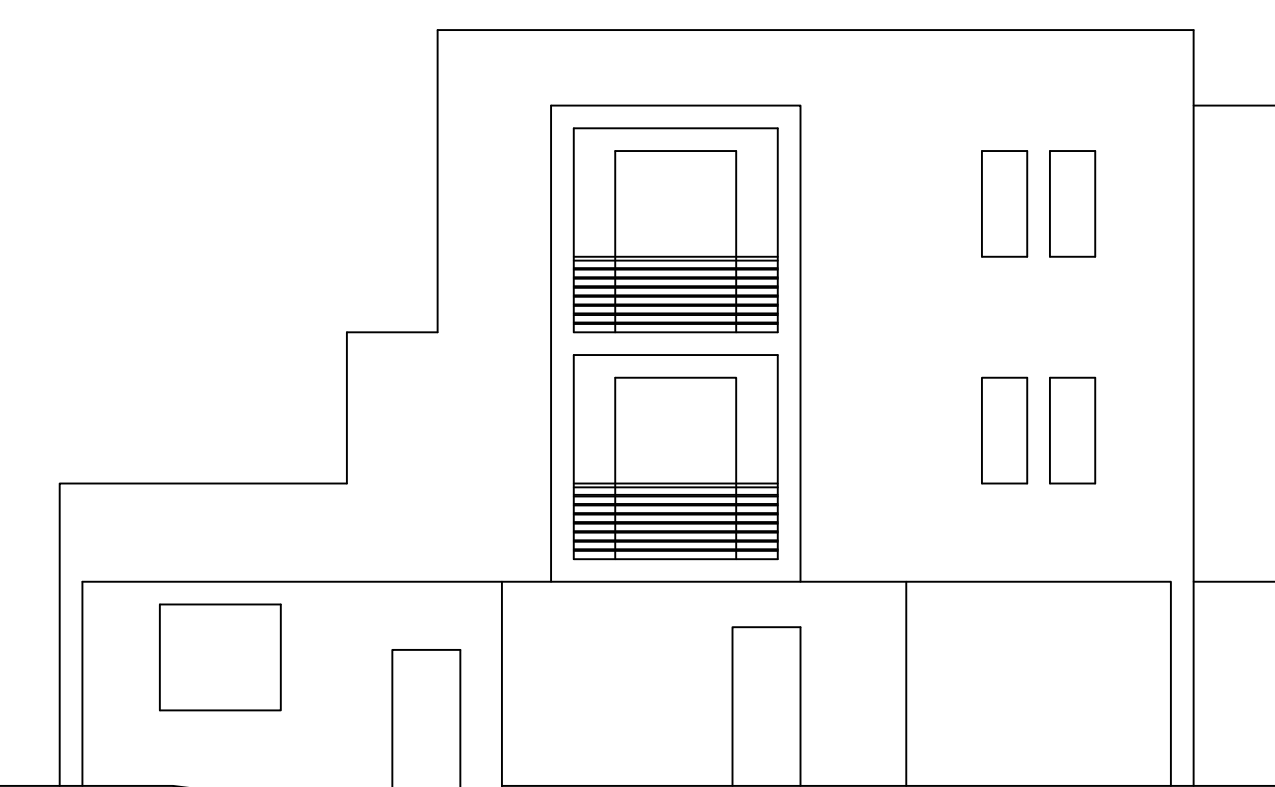

LATO

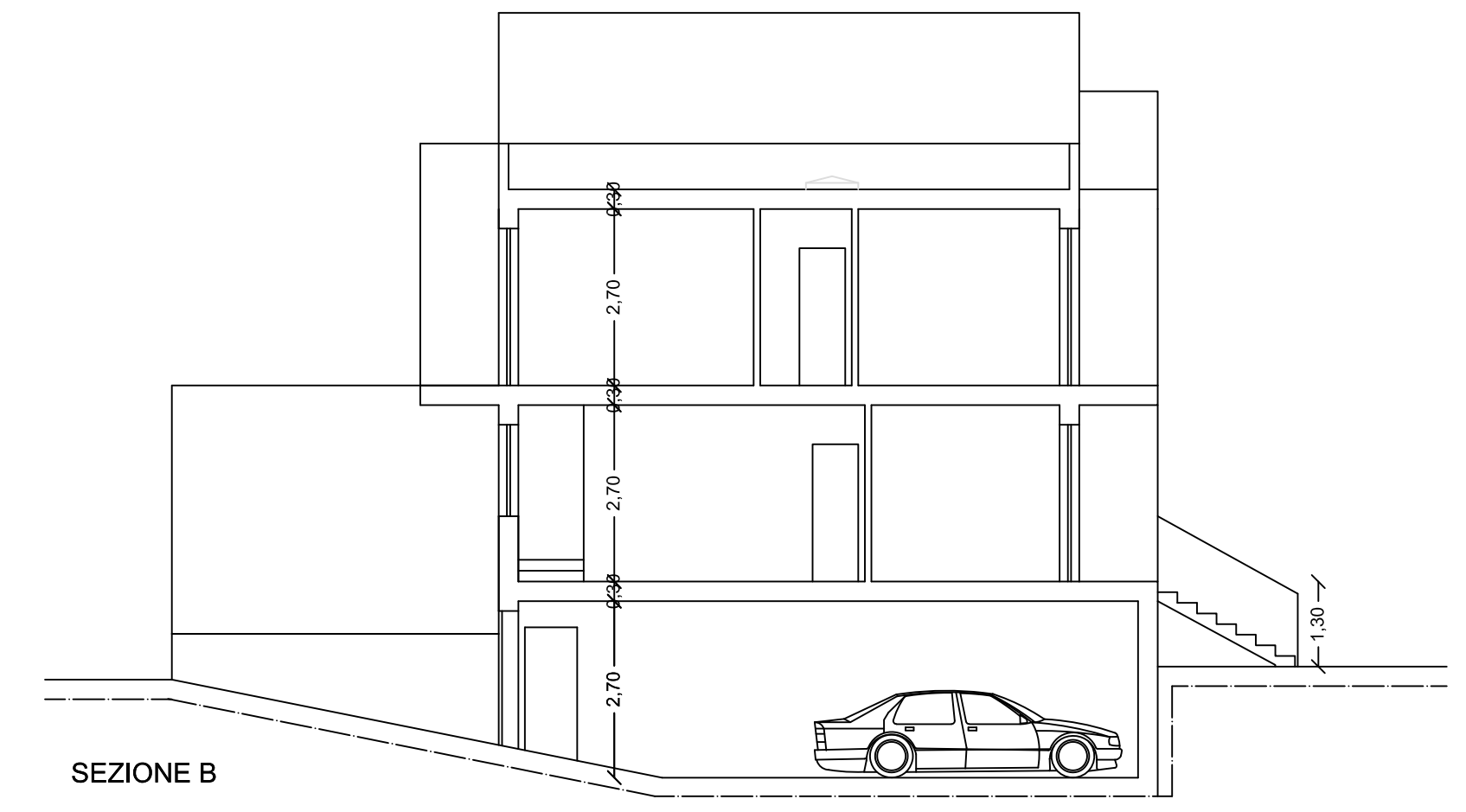

SEZIONE B

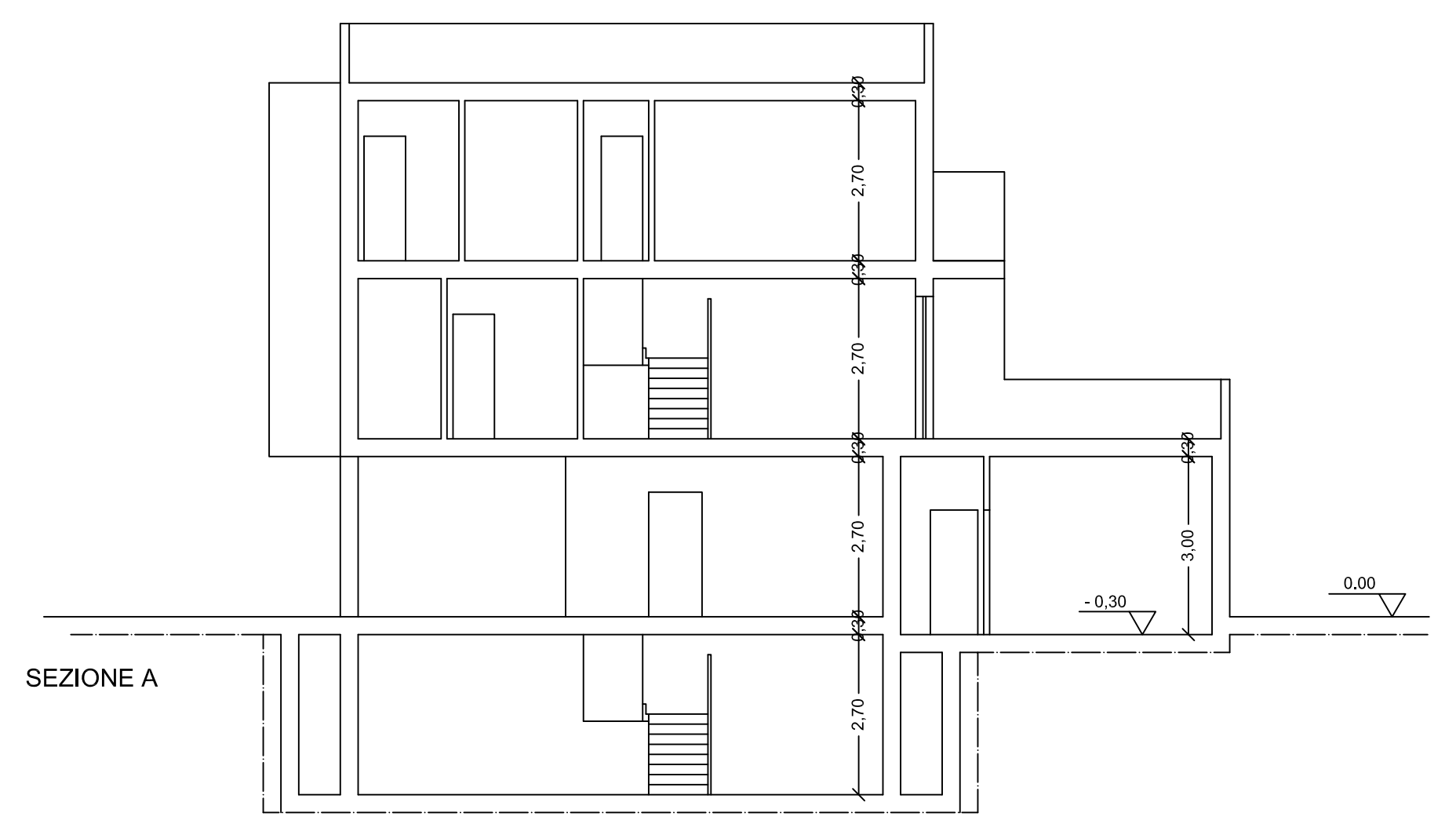

SEZIONE A

DATI DI PROGETTO EDILIZIA MISTA RESIDENZIALE-TERZIARIO PRIVATA RT META' LOTTO:

VOLUME RESIDENZIALE ASSEGNATO = mc 567,97  
 VOLUME TERZIARIO ASSEGNATO = mc 136,43  
 VOLUME DI PROGETTO RESIDENZIALE:  
 piano terra 30,44 x 2,70 = mc 82,19  
 piano primo 75,00 x 3,30 = mc 247,50  
 piano secondo 75,00 x 3,00 = mc 225,00  
 VOLUME TOTALE mc 554,69 < 567,97

VOLUME DI PROGETTO TERZIARIO:  
 piano terra 39,88 x 3,30 = mc 131,60  
 VOLUME TOTALE mc 131,60 < 136,43

PARCHEGGIO RICHiesto : 554,69 x 0,10 x 2 = mq 110,94  
 PARCHEGGIO DI PROGETTO:  
 PIANO TERRA: 7,35 x 3,80 + 20,60 x 4,75 = mq 125,78 > 110,94

DATI DI PROGETTO EDILIZIA RESIDENZIALE PUBBLICA META' LOTTO:

VOLUME ASSEGNATO = mc 378,64  
 VOLUME DI PROGETTO:  
 piano seminterrato 55,20 x 1,30 = mc 72,00  
 piano rialzato 48,73 x 3,00 = mc 146,19  
 piano primo 48,73 x 3,00 = mc 146,19  
 VOLUME TOTALE: mc 364,38 < 378,64

PARCHEGGIO RICHiesto : (364,38 - 72,00) x 0,10 x 2 = mq 58,48  
 PARCHEGGIO DI PROGETTO:  
 PIANO SEMINTERRATO: 4,20 x 4,25 + 5,20 x 5,25 + 4,80 x 2,80 = mq 58,59 > 58,48