

COMUNE TRIGGIANO
PROVINCIA DI BARI

PIANO DI LOTTIZZAZIONE "TORRE MARINARA"
COMPARTI 36-38-39-40

OGGETTO
SCHEMI DI URBANIZZAZIONE
RETE ILLUMINAZIONE PUBBLICA

TAV. SCALA
U.P.11 1:1000

DATA: Novembre 2015 AGGIORNAMENTO: Febbraio 2018



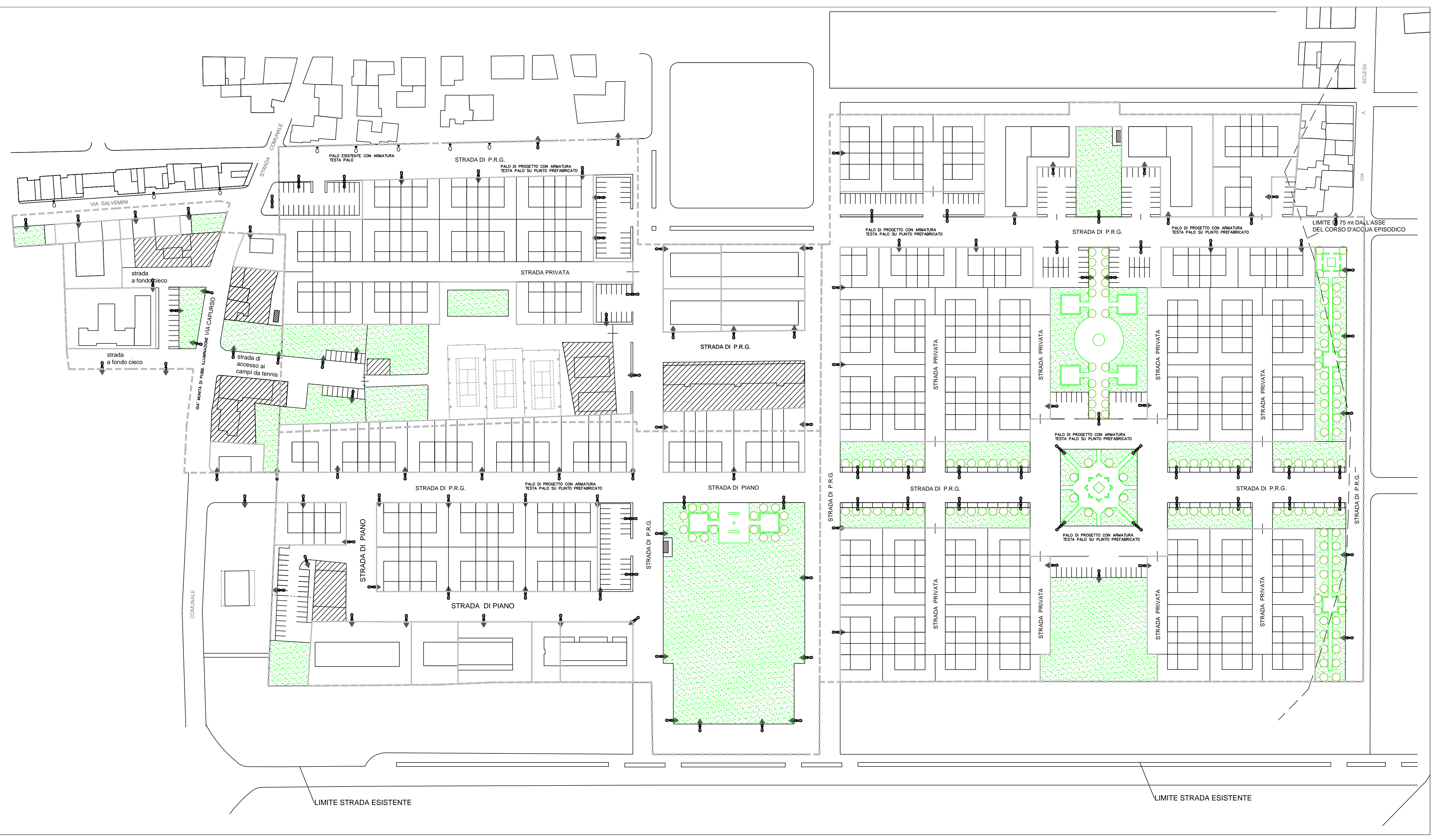

COMITENTE:
CONSORZIO TORRE MARINARA
via Fianza, 58
70019 TRIGGIANO (BA)

PROGETTISTI:

ing. Ferdinando Guerra Coordinatore P.zza Giovanni XXIII, 8 TRIGGIANO	arch. Vito Coppola via Madonna del Pozzo,74 CAPURSO	ing. Vito G. Battista C.so Vittorio Emanuele,267 TRIGGIANO	ing. Luigi Biondi via Capurso,17 TRIGGIANO	ing. Pietro Lombardi via Casalino,178 TRIGGIANO
--	---	--	--	---



LEGENDA

-  PALO ESISTENTE CON ARMATURA
TESTA PALO
-  PALO DI PROGETTO CON ARMATURA
TESTA PALO SU PLINTO PREFABRICATO
-  PALO DI PROGETTO CON DOPPIA ARMATURA
TESTA PALO SU PLINTO PREFABRICATO
-  POZZI ISPEZ. CAV. ALIMENTAZIONE COMPLETO
DI DISPERSORE A PICCHETTO IN ACCIAIO
RAMATO (dim. 50cm.x50cm.x60cm)