

COMUNE TRIGGIANO
PROVINCIA DI BARI

PIANO DI LOTTIZZAZIONE "TORRE MARINARA"
COMPARTI 36-38-39-40

OGGETTO:
TIPOLOGIA LOTTO
TERZIARIO-DIREZIONALE T3
COMPARTO 39

TAV.
SCALA
1:200
10B

DATA: Novembre 2015 AGGIORNAMENTO: Febbraio 2018

COMMITTENTE:
CONSORZIO TORRE MARINARA
via Faenza, 58
70019 TRIGGIANO (BA)

PROGETTISTI:

ing. Ferdinando Guerra Coordinatore P.zza Giovanni XXIII, 8 TRIGGIANO	arch. Vito Coppola via Enrico De Nicola, 21 CAPURSO	ing. Vito G. Battista C.so Vittorio Emanuele, 267 TRIGGIANO	ing. Luigi Biondi via Capurso, 17 TRIGGIANO	ing. Pietro Lombardi via Casalino, 178 TRIGGIANO
--	---	---	---	--

DATI DI PROGETTO:

SUPERFICIE LOTTO = 1586.49 MQ
SUPERFICIE COPERTA DI PROGETTO = 12.00X41.71=500.52 MQ

VOLUME ASSEGNATO = 3554.46 MC

VOLUME DI PROGETTO: 500.52 MQX7.10 = 3553.69 MC < 3554.46 MC

PARCHEGGIO RICHIESTO (L. 122/89): 0.10 X 2 X 3553.69 MC = 710.74 MQ
PARCHEGGIO DI PROGETTO = 169.00+542.00 = 711.00 MQ > 710.74 MQ
(da ubicare nelle aree di pertinenza)

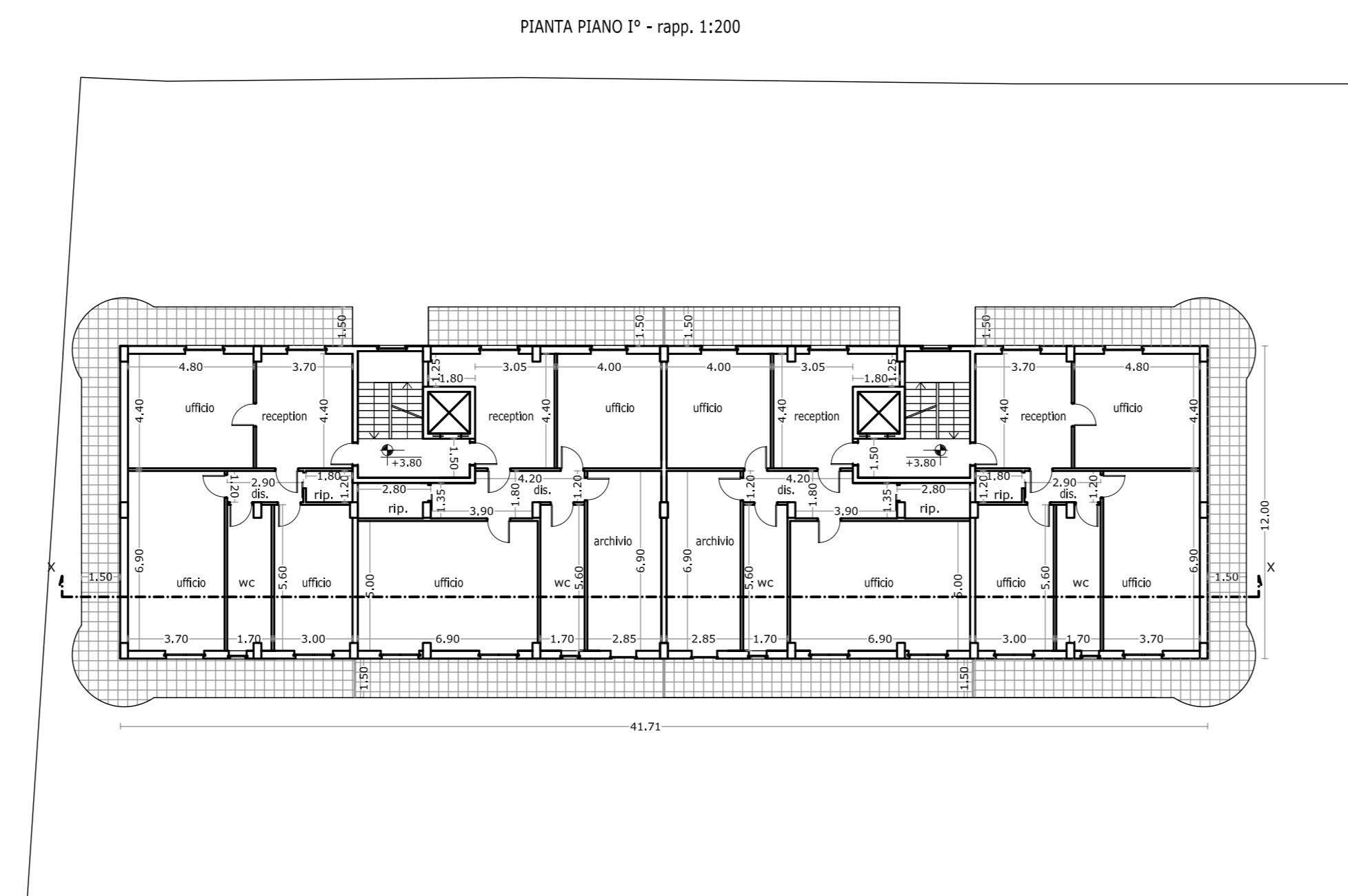
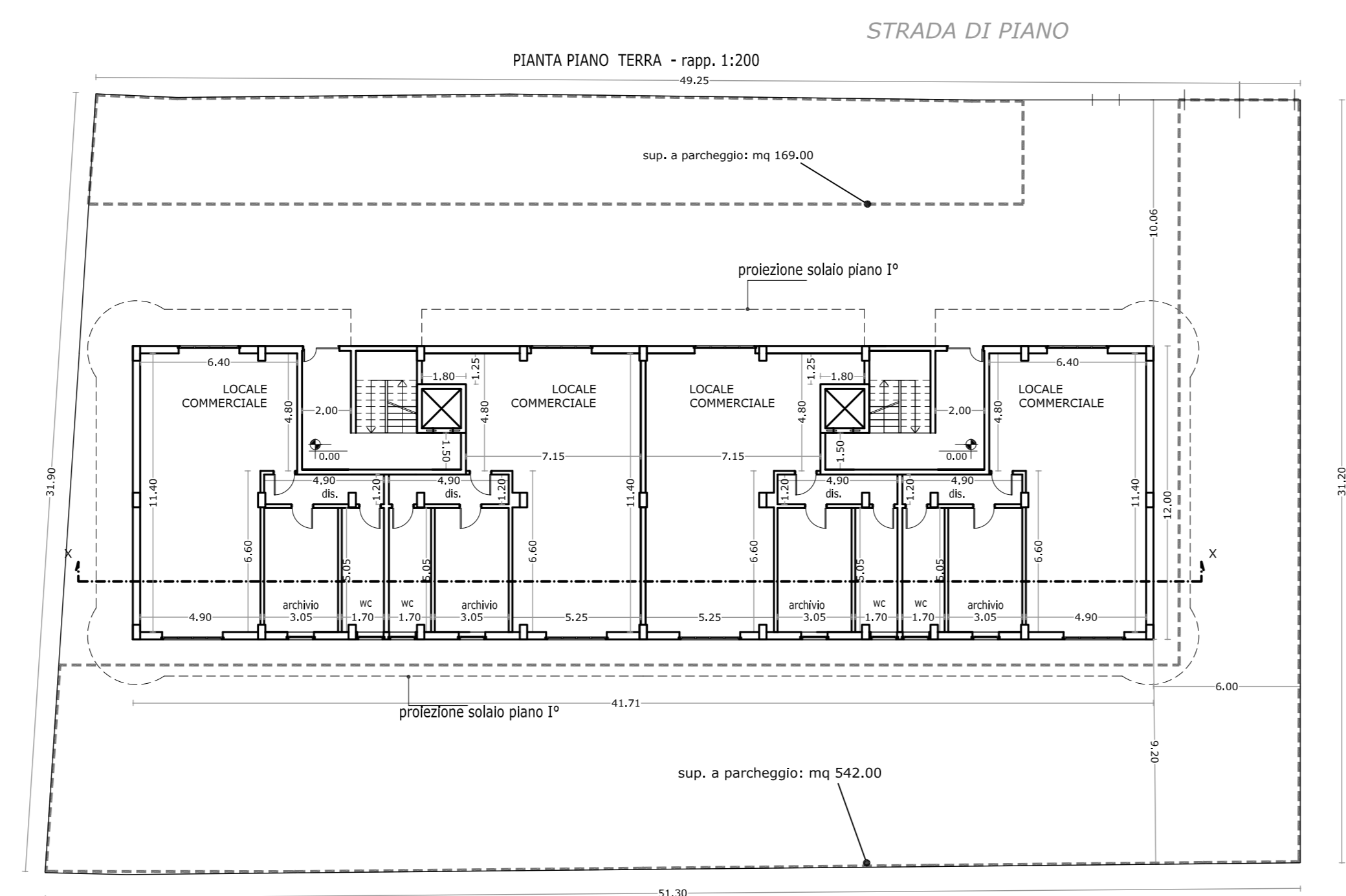

PROSPETTO SU STRADA - rapp. 1:200

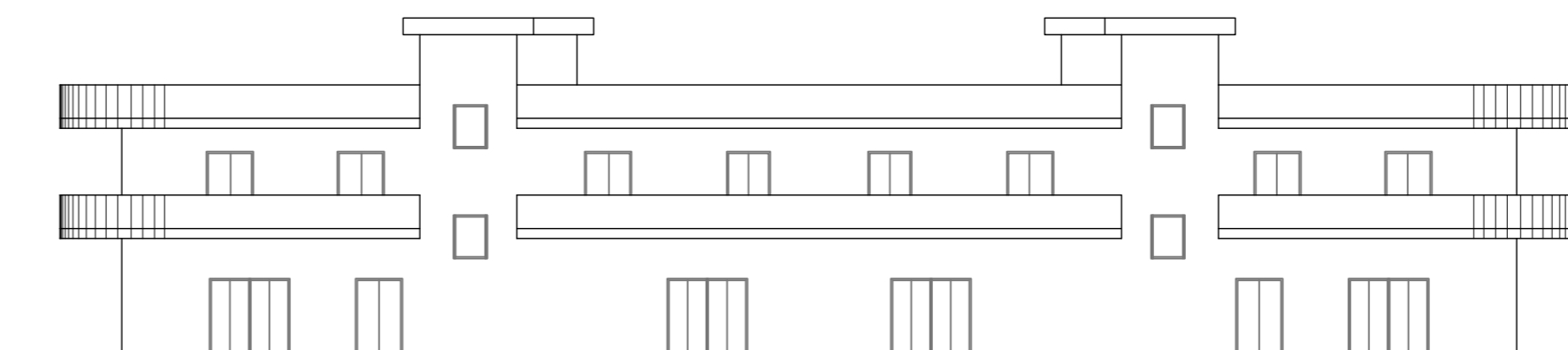

SEZIONE XX - rapp. 1:200

