

COMUNE TRIGGIANO
PROVINCIA DI BARI

PIANO DI LOTTIZZAZIONE "TORRE MARINARA"
COMPARTI 36-38-39-40

OGGETTO:
TIPOLOGIA LOTTO
TERZIARIO-DIREZIONALE T1 - T2
COMPARTO 36

TAV. SCALA
10A 1:200

DATA: Novembre 2015 AGGIORNAMENTO: Febbraio 2018

COMMITTENTE:
CONSORZIO TORRE MARINARA
via Fasana, 58
70019 TRIGGIANO (BA)

PROGETTISTI:

ing. Ferdinando Guerra Coordinatore P.zza Giovanni XXIII, 8 TRIGGIANO	arch. Vito Coppola via Enrico De Nicola, 21 CAPURSO	ing. Vito G. Battista C.so Vittorio Emanuele, 267 TRIGGIANO	ing. Luigi Biondi via Capurso, 17 TRIGGIANO	ing. Pietro Lombardi via Casalino, 178 TRIGGIANO
--	---	---	---	--

DATI DI PROGETTO:

SUPERFICIE LOTTO = 3922.83 MQ
VOLUME ASSEGNATO = 7416.68 MC

SUPERFICIE COPERTA DI PROGETTO (piano terra)
10.60X39.60 + 20.75X15.00=731.01 MQx2=1462.02 MQ

SUPERFICIE COPERTA DI PROGETTO (piano primo)
18.75X15.00=281.25 MQx2=562.50 MQ

VOLUME DI PROGETTO:
piano terra 1462.02 MQx3.80= 5555.68 MC
piano primo 562.50 MQx3.30= 1856.25 MC
VOLUME TOTALE = 7411.93 MC < 7416.68 MC

PARCHEGGIO RICHIESTO (L. 122/89): 0,10 X 2 X 7411,93 MC = 1482,39 MQ
PARCHEGGIO DI PROGETTO = 1531,57 MQ >1482,39 MQ
(da ubicare nelle aree di pertinenza)

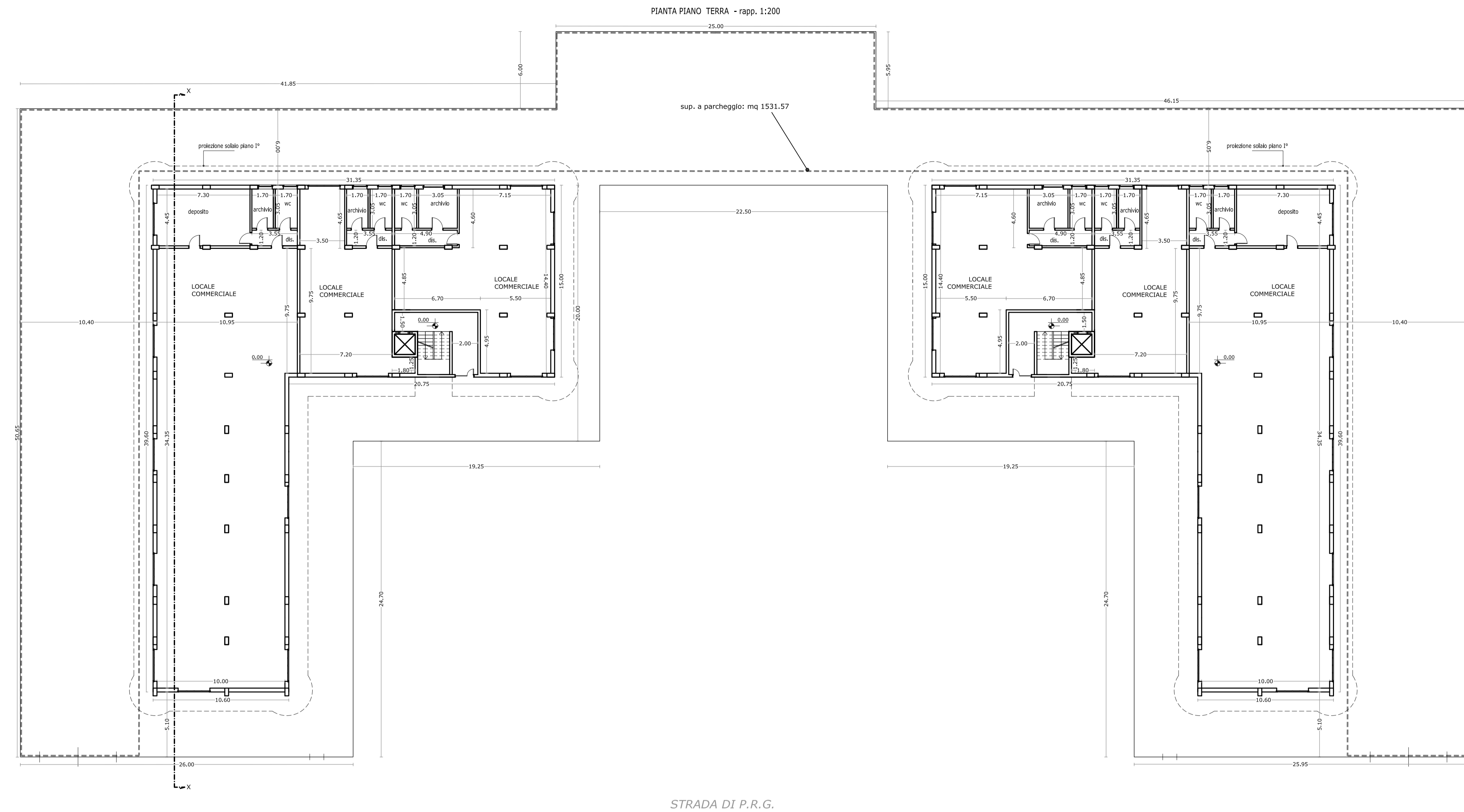

STRADA DI P.R.G.

