

COMUNE DI TRIGGIANO PROVINCIA DI BARI				
PIANO DI LOTTIZZAZIONE "TORRE MARINARA" COMPARTO 40				
OGGETTO: TIPOLOGIA LOTTI COMPARTO 40 - R8aT8a EDILIZIA RESIDENZIALE LIBERA - TERZIARIO		TAV. 9D	SCALA 1:200	
DATA: Novembre 2015		AGGIORNAMENTO: Febbraio 2018		
COMMITTENTE: CONSORZIO TORRE MARINARA via Faenza, 58 70019 TRIGGIANO (BA)				
PROGETTISTI:				
ing. Ferdinando Guerra Coordinatore P.zza Giovanni XXIII, 8 TRIGGIANO	arch. Vito Coppola via Enrico De Nicola, 21 CAPURSO	ing. Vito G. Battista C.so Vittorio Emanuele, 267 TRIGGIANO	ing. Luigi Biondi via Capurso, 17 TRIGGIANO	ing. Pietro Lombardi via Casalino, 178 TRIGGIANO

DATI DI PROGETTO EDILIZIA RESIDENZIALE LIBERA E TERZIARIO:

SUPERFICIE LOTTO = 313.44 MQ
 SUPERFICIE COPERTA DI PROGETTO (edilizia residenziale) = 115.54 MQ
 VOLUME ASSEGNATO TERZIARIO = 196.75 MC
 VOLUME ASSEGNATO EDILIZIA RESIDENZIALE = 787.00 MC

VOLUME DI PROGETTO:

piano terra (terziario) 64.93 MQX3.00 = 194.79 MC < 196.75 MC

piano terra vano scala (edilizia residenziale) 18.50 MQX3.00 = 55.50 MC
 piano primo e secondo (edilizia residenziale) 115.54 MQX6.30 = 727.90 MC
VOLUME TOTALE (edilizia residenziale) = 783.40 MC < 787.00 MC

PARCHEGGIO RICHIESTO EDILIZIA RESIDENZIALE (L. 122/89): 0.10 X 2 X 783.40 MC = 156.68 MQ
 PARCHEGGIO DI PROGETTO EDILIZIA RESIDENZIALE = 79.50 MQ + 78.40 MQ = 157.90 MQ > 156.68 MQ
 (da ubicare nelle aree di pertinenza)

PARCHEGGIO RICHIESTO TERZIARIO (L. 122/89): 0.10 X 2 X 194.79 MC = 38.96 MQ
 PARCHEGGIO DI PROGETTO TERZIARIO = 41.60 MQ > 38.96 MQ
 (da ubicare nelle aree di pertinenza)

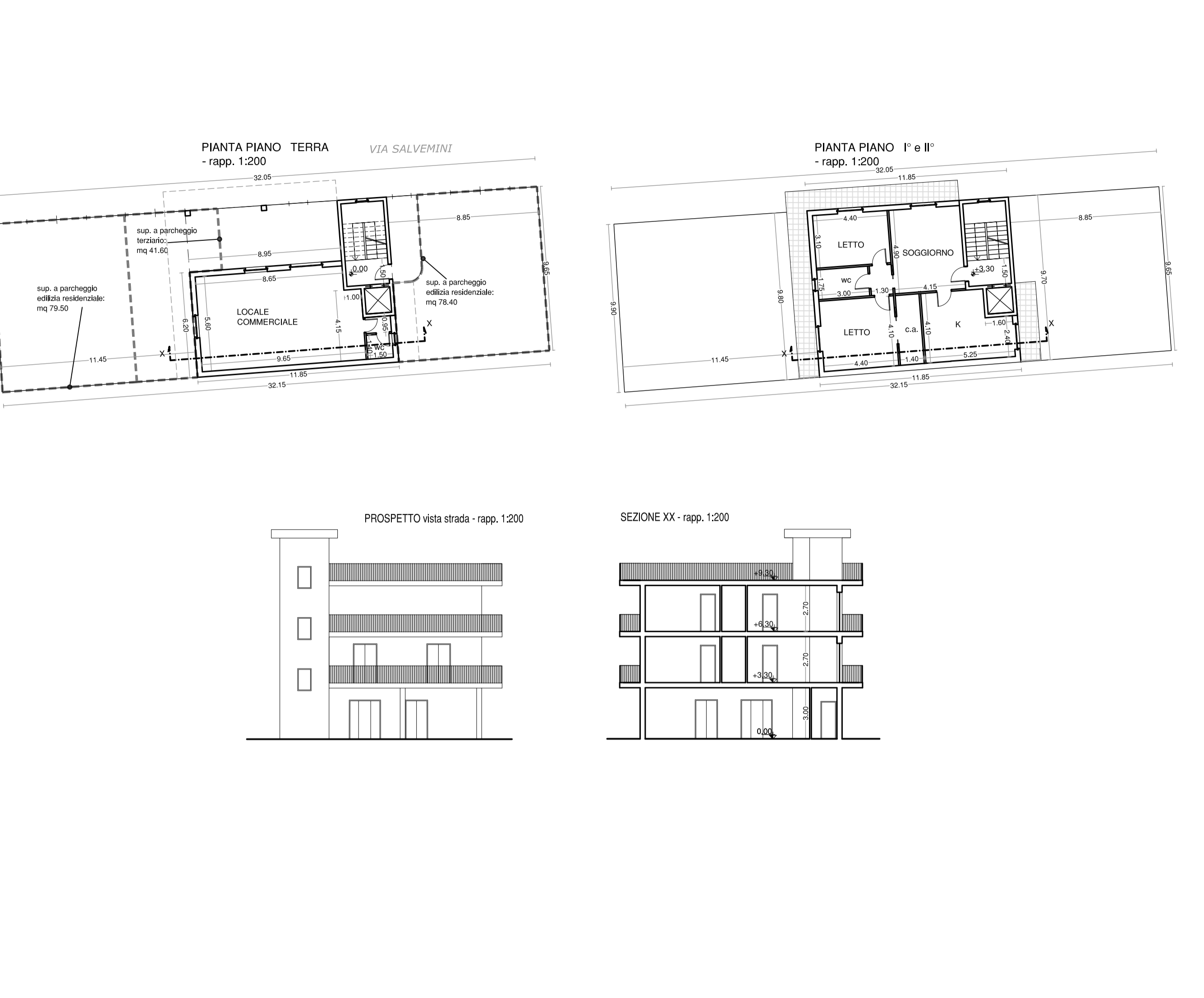

COMUNE DI TRIGGIANO PROVINCIA DI BARI				
PIANO DI LOTTIZZAZIONE "TORRE MARINARA" COMPARTO 40				
OGGETTO: TIPOLOGIA LOTTI COMPARTO 40 - R8bT8b EDILIZIA RESIDENZIALE LIBERA - TERZIARIO		TAV. 9E	SCALA 1:200	
DATA: Novembre 2015		AGGIORNAMENTO: Febbraio 2018		
COMMITTENTE: CONSORZIO TORRE MARINARA via Faenza, 58 70019 TRIGGIANO (BA)				
PROGETTISTI:				
ing. Ferdinando Guerra Coordinatore P.zza Giovanni XXIII, 8 TRIGGIANO	arch. Vito Coppola via Enrico De Nicola, 21 CAPURSO	ing. Vito G. Battista C.so Vittorio Emanuele, 267 TRIGGIANO	ing. Luigi Biondi via Capurso, 17 TRIGGIANO	ing. Pietro Lombardi via Casalino, 178 TRIGGIANO

DATI DI PROGETTO EDILIZIA RESIDENZIALE LIBERA E TERZIARIO:

SUPERFICIE LOTTO = 285.16 MQ
 SUPERFICIE COPERTA DI PROGETTO (edilizia residenziale) = 103.89 MQ
 VOLUME ASSEGNATO TERZIARIO = 179.00 MC
 VOLUME ASSEGNATO EDILIZIA RESIDENZIALE = 716.00 MC

VOLUME DI PROGETTO:

piano terra (terziario) 59.11 MQX3.00 = 177.33 MC < 179.00 MC

piano terra vano scala (edilizia residenziale) 18.50 MQX3.00 = 55.50 MC
 piano primo e secondo (edilizia residenziale) 103.89 MQX6.30 = 654.51 MC
VOLUME TOTALE (edilizia residenziale) = 710.01 MC < 716.00 MC

PARCHEGGIO RICHIESTO EDILIZIA RESIDENZIALE (L. 122/89): 0.10 X 2 X 710.01 MC = 142.00 MQ
 PARCHEGGIO DI PROGETTO EDILIZIA RESIDENZIALE = 88.60 MQ + 54.40 MQ = 143.00 MQ > 142.00 MQ
 (da ubicare nelle aree di pertinenza)

PARCHEGGIO RICHIESTO TERZIARIO (L. 122/89): 0.10 X 2 X 177.33 MC = 35.47 MQ
 PARCHEGGIO DI PROGETTO TERZIARIO = 35.90 MQ > 35.47 MQ
 (da ubicare nelle aree di pertinenza)

