

COMUNE TRIGGIANO
 PROVINCIA DI BARI
PIANO DI LOTTIZZAZIONE "TORRE MARINARA"
 COMPARTI 36-38-39-40

OGGETTO:
 EDILIZIA RESIDENZIALE
 TIPOLOGIE COMPARTO 36
 LOTTO TIPO
 PIANTE, PROSPETTI, SEZIONI / 1/100

TAV.
8C

DATA: Novembre 2015 | AGGIORNAMENTO: Febbraio 2018
 COMMITTENTE:
 CONSORTIO TORRE MARINARA
 70019 TRIGGIANO (BA)

PROGETTISTI:

Ing. Ferdinando Giarra Arch. Vito Coppola Piazz. Giovanni XXIII, 8 TRIGGIANO	Ing. Vito G. Barbaia Arch. Rita Ruffino TRIGGIANO	Ing. Luigi Biondi TRIGGIANO	Ing. Paolo Lombardi TRIGGIANO
---	---	--------------------------------	----------------------------------

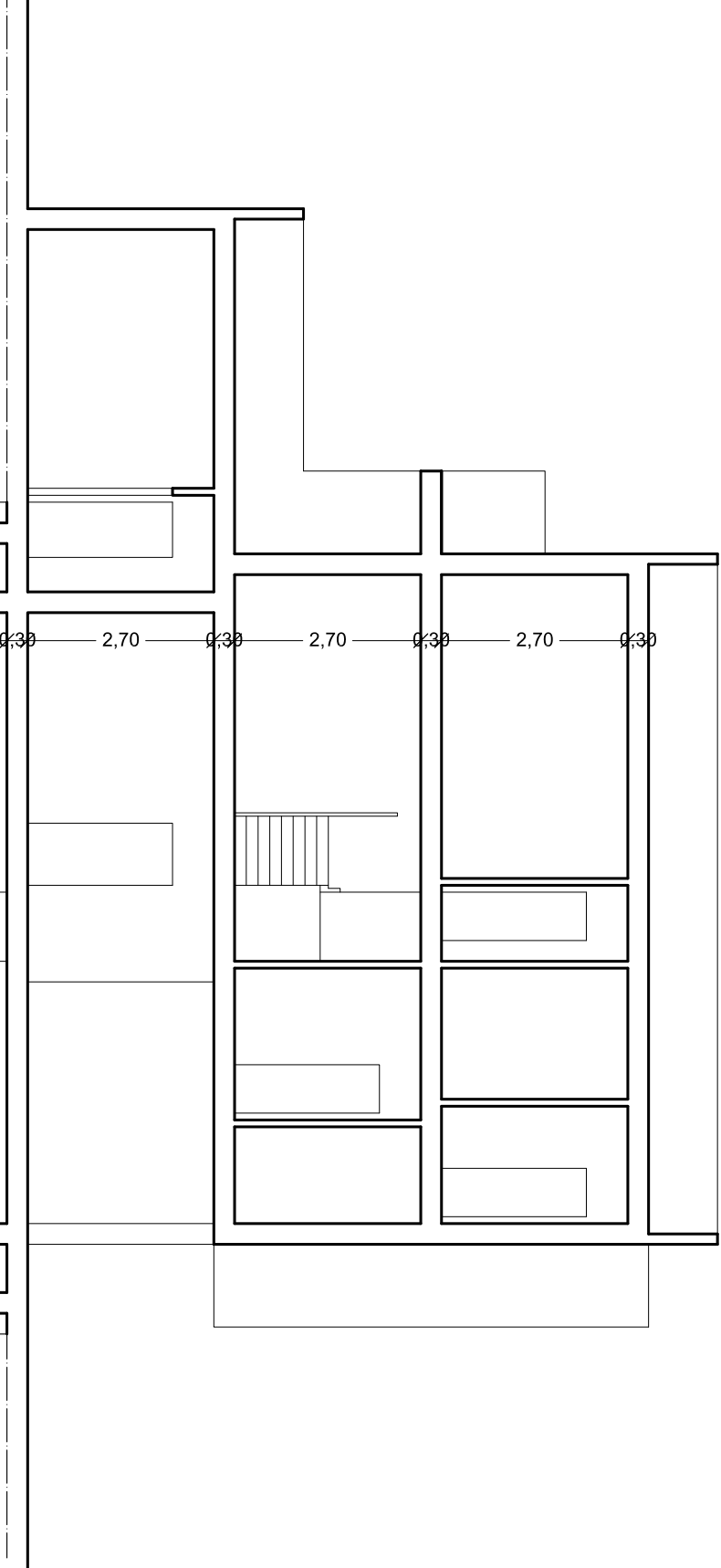
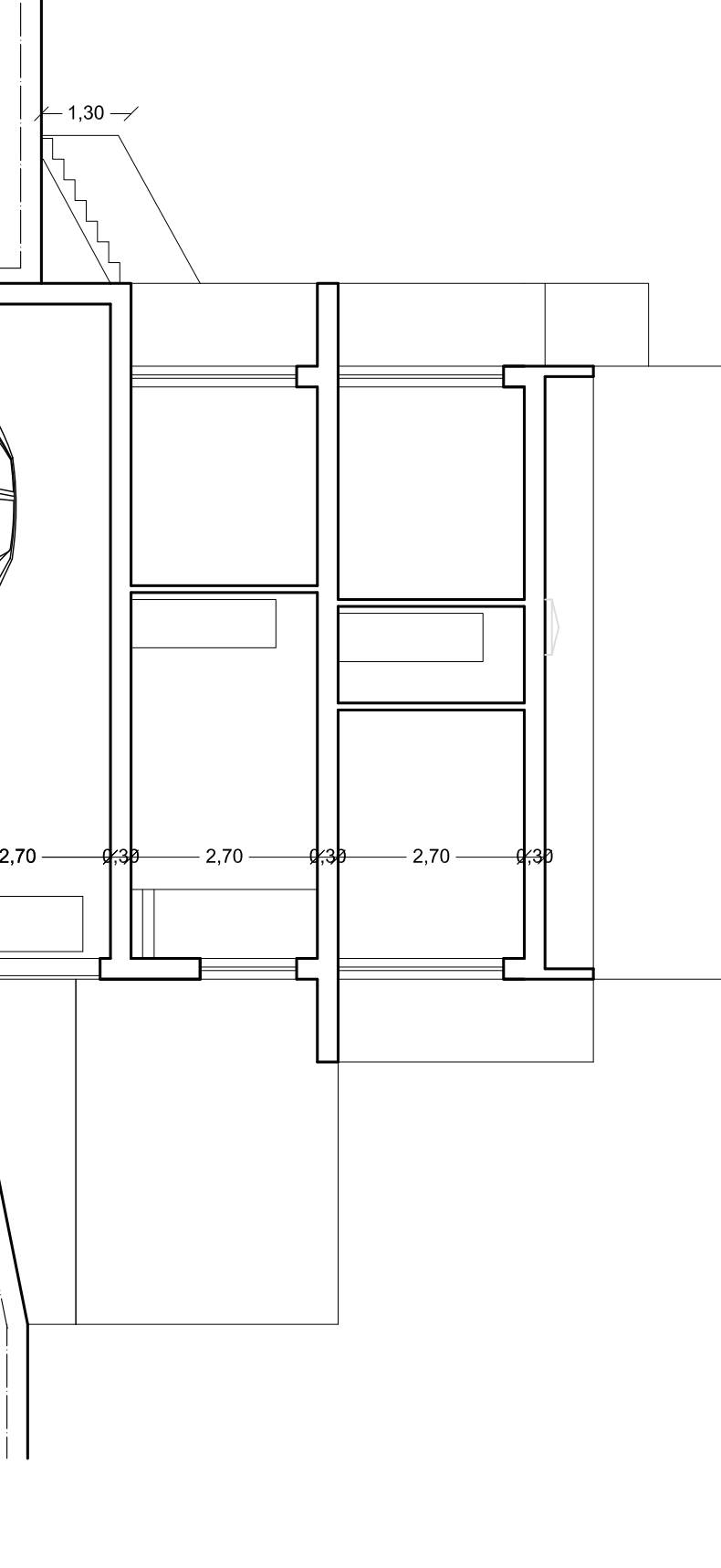
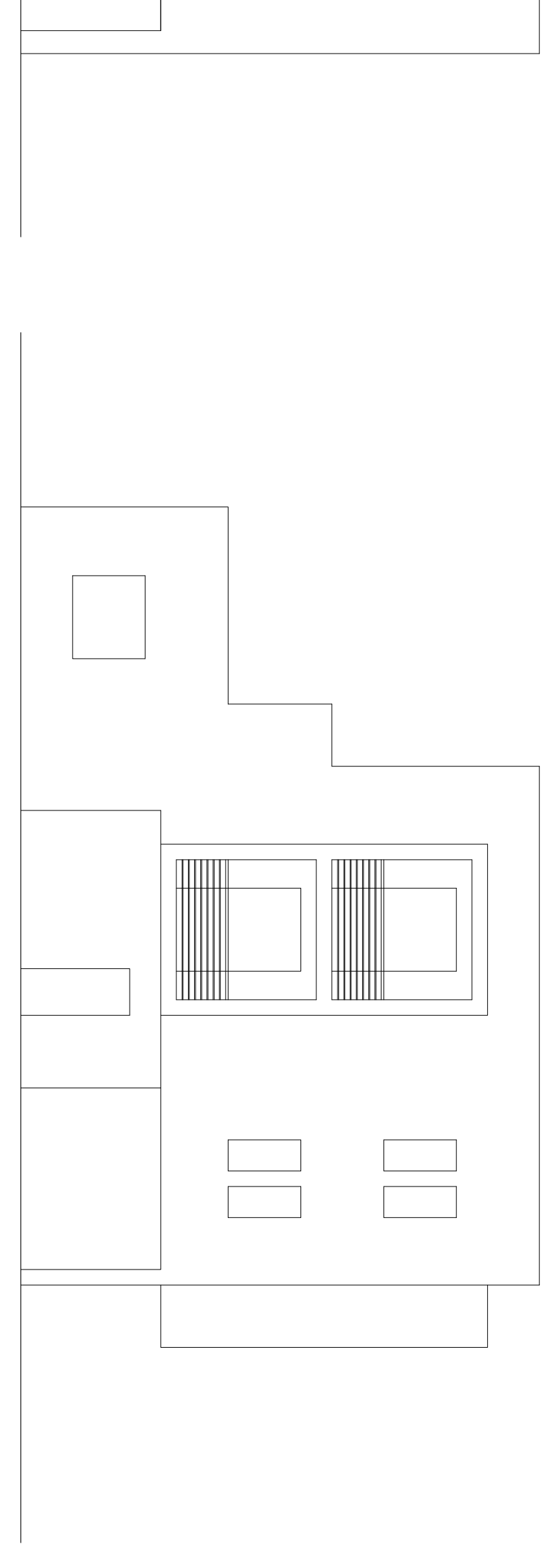
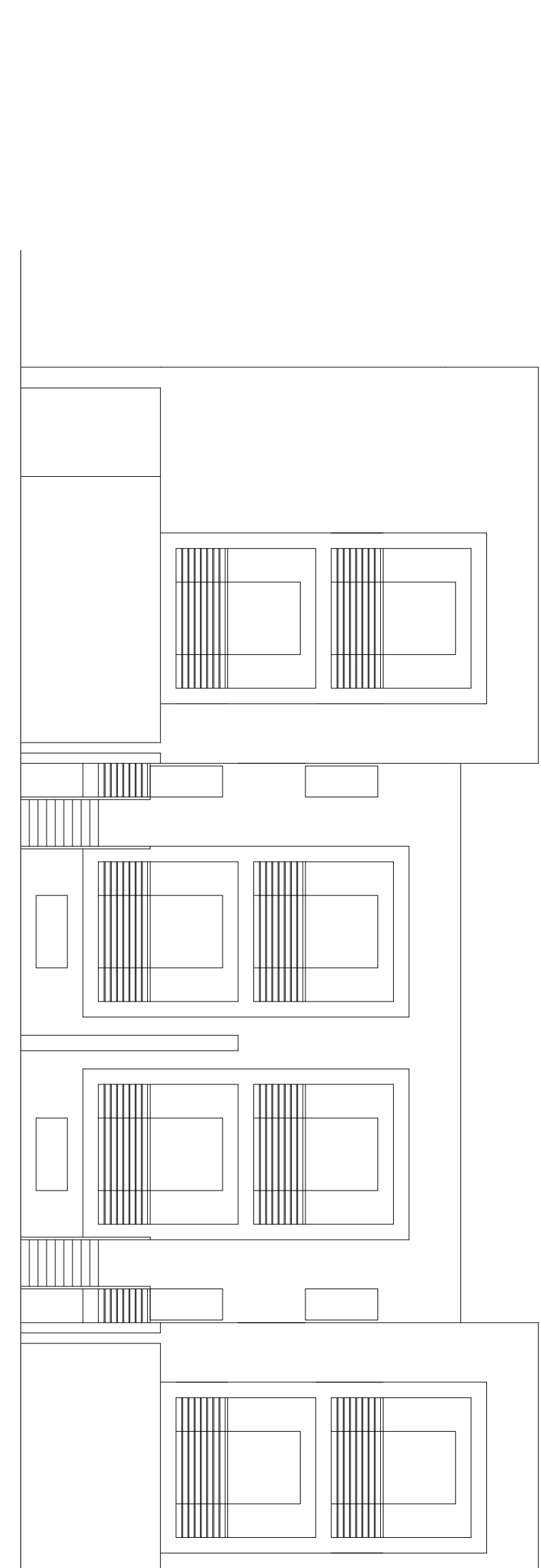
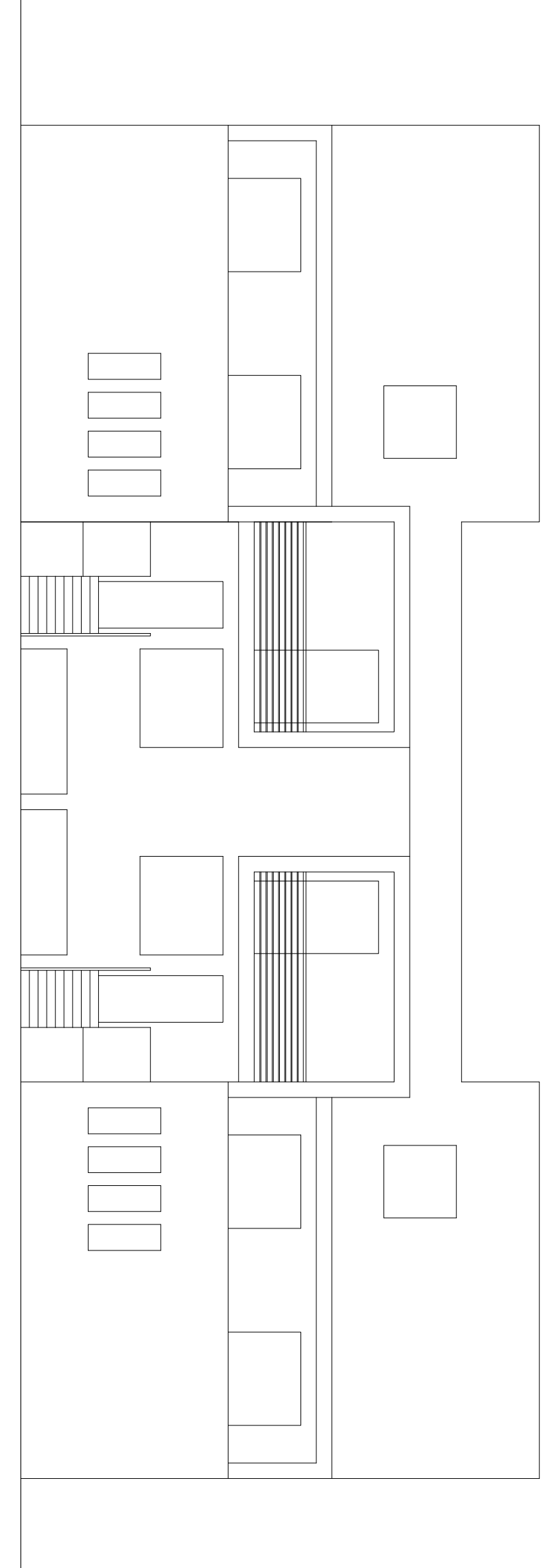
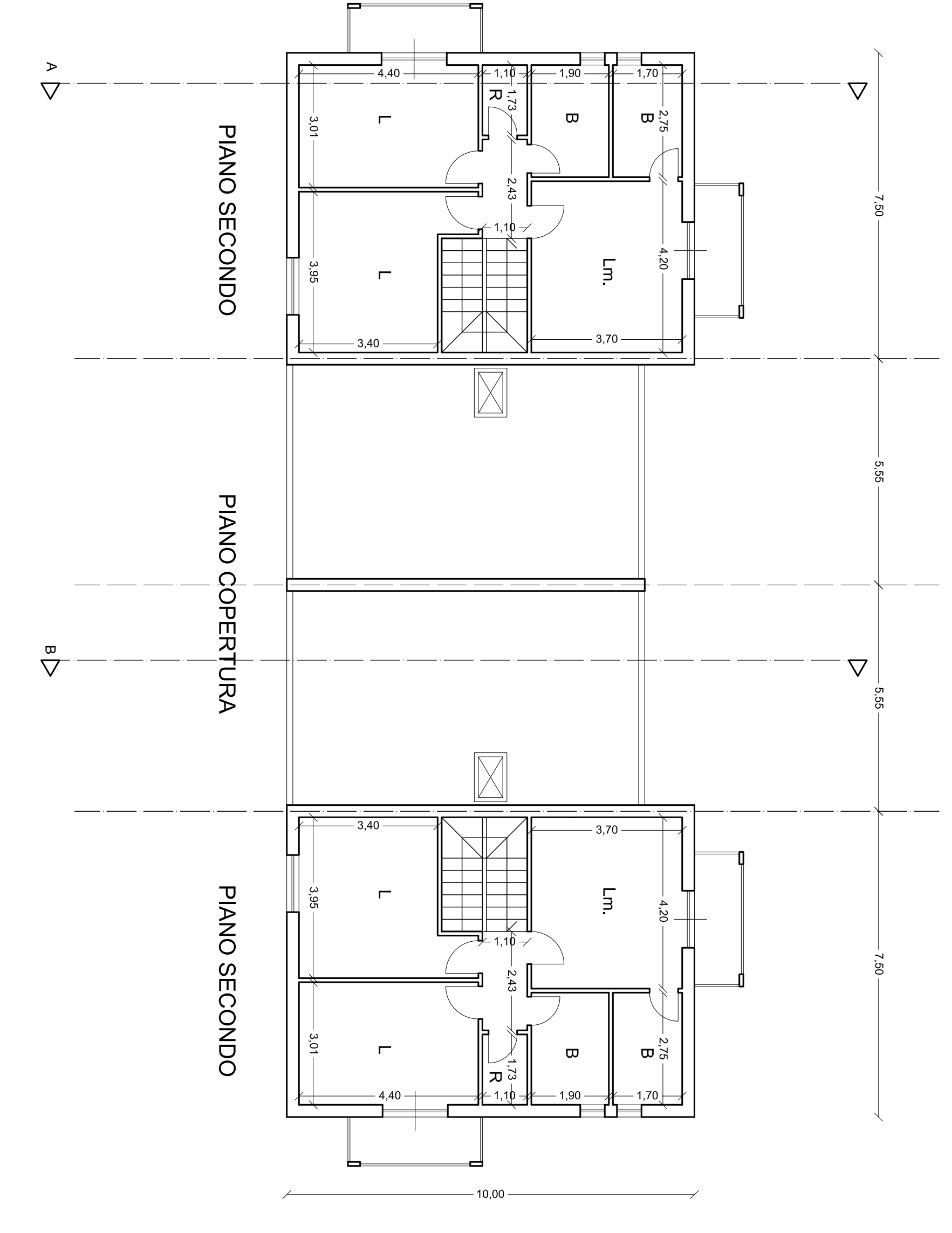
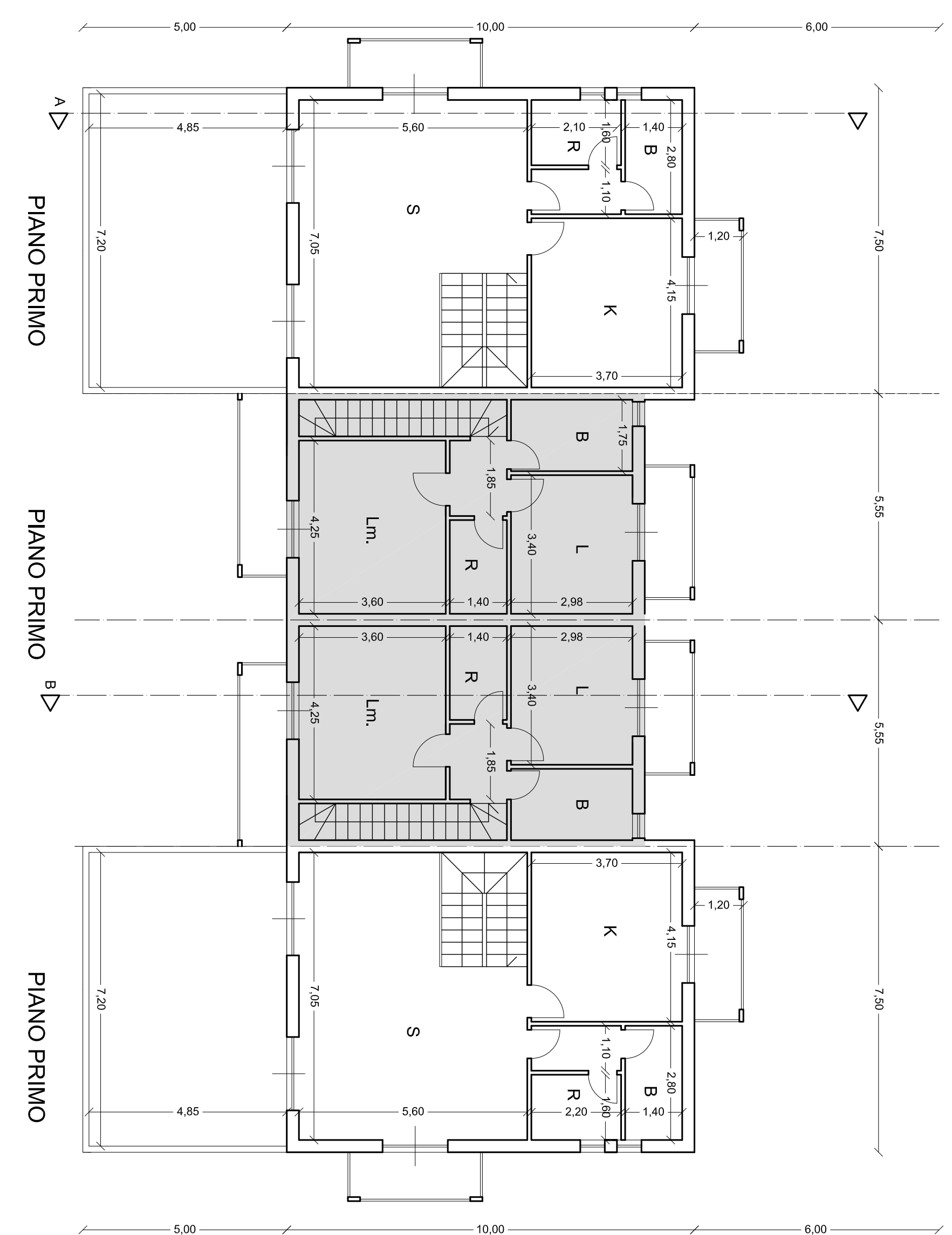
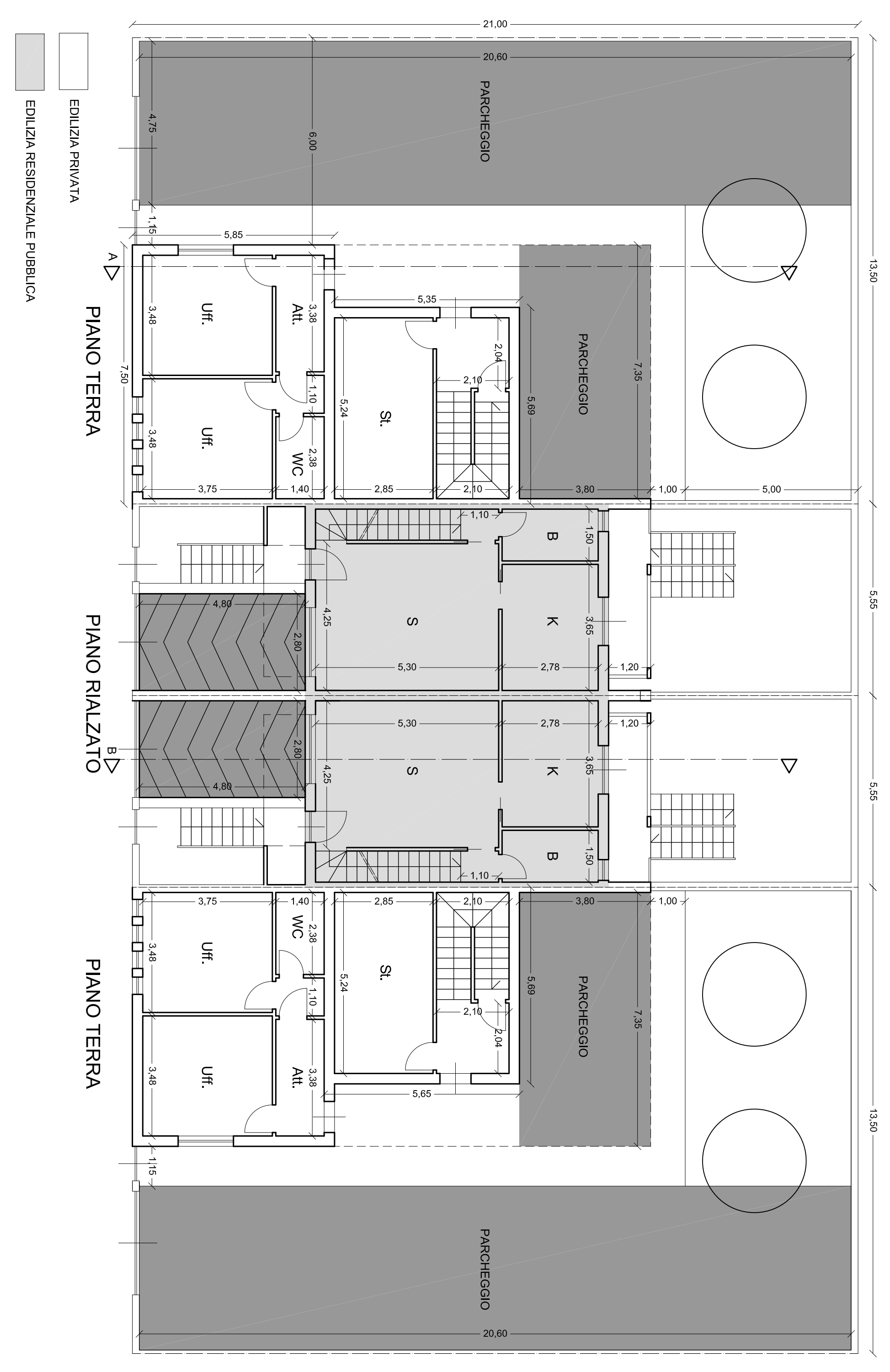
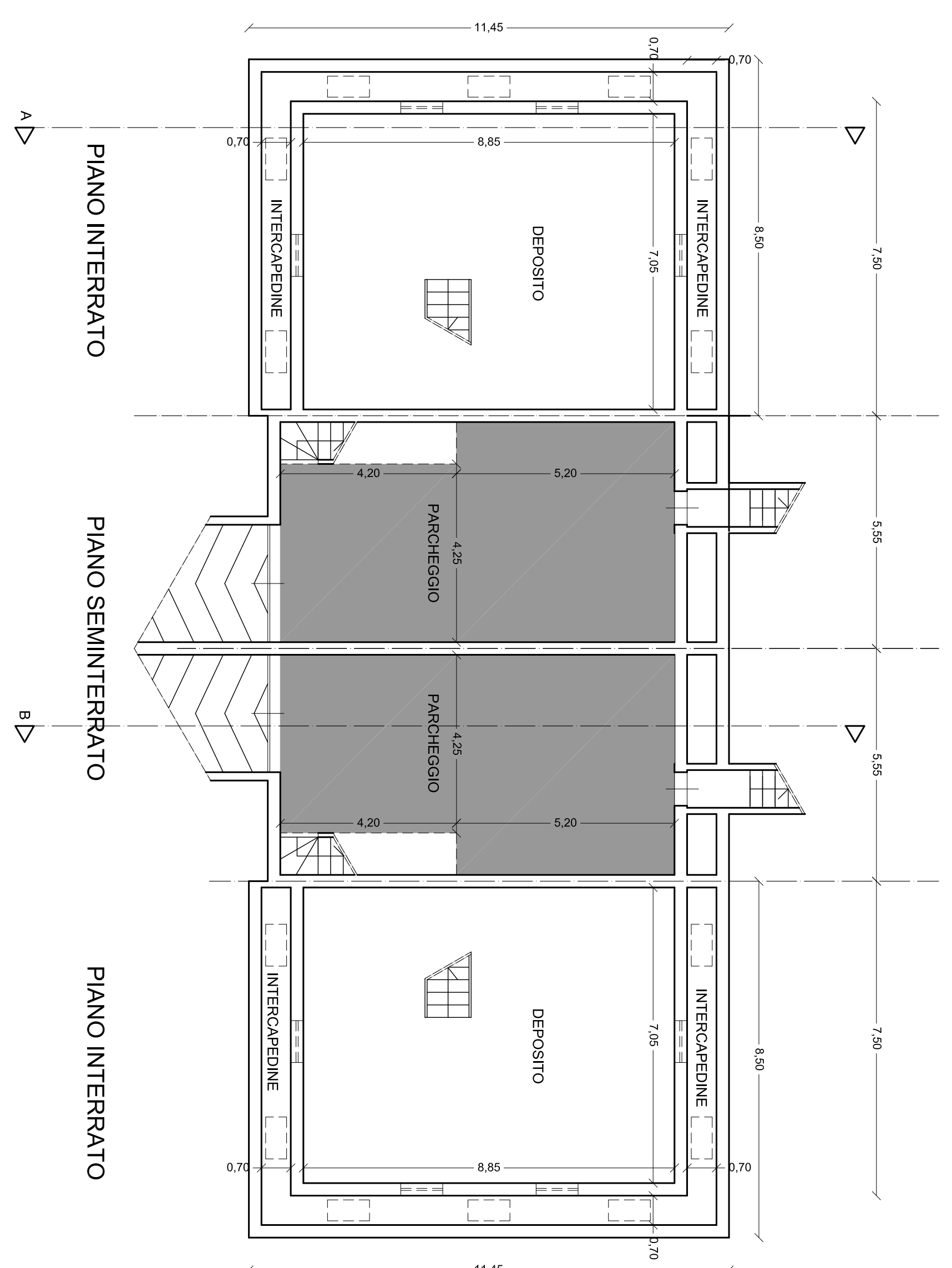

DATI DI PROGETTO EDILIZIA MISTA RESIDENZIALE/TERZIANO PRIVATA RT TIPO:
 SUPERFICIE LOTTO = 21.00 X 03.50 = 283,50 mq
 SUPERFICIE EDILIZIA RESIDENZIALE/TERZIANO PRIVATA RT TIPO = 112,50 mq
 VOLUME RESIDENZIALE ASSEGNATO = mc 997,79
 VOLUME TERZARIO ASSEGNATO = mc 18,43
 VOLUME DI PROGETTO RESIDENZIALE/TERZIANO PRIVATA RT TIPO = mc 1016,22
 PARCHIEGGIO RICHIESTO: 154,66 x 0,9 x 2,2 = mc 154,66
 PARCHIEGGIO DI PROGETTO: 154,66 x 0,9 x 2,2 = mc 154,66

DATI DI PROGETTO EDILIZIA RESIDENZIALE PUBBLICA TIPO:
 SUPERFICIE LOTTO = 21,00 X 03,50 = 283,50 mq
 SUPERFICIE EDILIZIA RESIDENZIALE PUBBLICA TIPO = 112,50 mq
 VOLUME RESIDENZIALE ASSEGNATO = mc 997,79
 VOLUME TERZARIO ASSEGNATO = mc 18,43
 VOLUME DI PROGETTO RESIDENZIALE/TERZIANO PRIVATA RT TIPO = mc 1016,22
 PARCHIEGGIO RICHIESTO: 154,66 x 0,9 x 2,2 = mc 154,66
 PARCHIEGGIO DI PROGETTO: 154,66 x 0,9 x 2,2 = mc 154,66

VOLUMI DI PROGETTO TERZARIO:
 PIANO INTERRATO: 423,2 x 2,50 = mc 1058,00
 PIANO SEMINTERRATO: 423,2 x 2,50 = mc 1058,00
 PIANO INTERRATO: 423,2 x 2,50 = mc 1058,00

VOLUMI TOTALI: mc 3174,20

VOLUMI DI PROGETTO:
 Edilizia residenziale pubblica: 423,2 x 2,50 = mc 1058,00
 Edilizia privata: 423,2 x 2,50 = mc 1058,00
 Edilizia pubblica: 423,2 x 2,50 = mc 1058,00