

COMUNE TRIGGIANO
 PROVINCIA DI BARI
PIANO DI LOTTIZZAZIONE "TORRE MARINARA"
 COMPARTI 36-38-39-40

OGGETTO:
 EDILIZIA RESIDENZIALE
 TIPOLOGIE COMPARTI 38,39
 LOTTO TIPO
 PIANTE, PROSPETTI, SEZIONI / 1:100

T.V.
8A

DATA: Novembre 2015 | AGGIORNAMENTO: Febbraio 2018
 COMMITTENTE:
 VIA PASQUALE TORRE MARINARA
 70019 TRIGGIANO (BA)

PROGETTISTI:

Ing. Ferdinando Giarra Via S. Caterino 70019 TRIGGIANO	Ing. Vito G. Baralis Via S. Caterino 70019 TRIGGIANO	Ing. Luigi Bonaldi Via S. Caterino 70019 TRIGGIANO	Ing. Paolo Lombardi Via S. Caterino 70019 TRIGGIANO
--	--	--	---

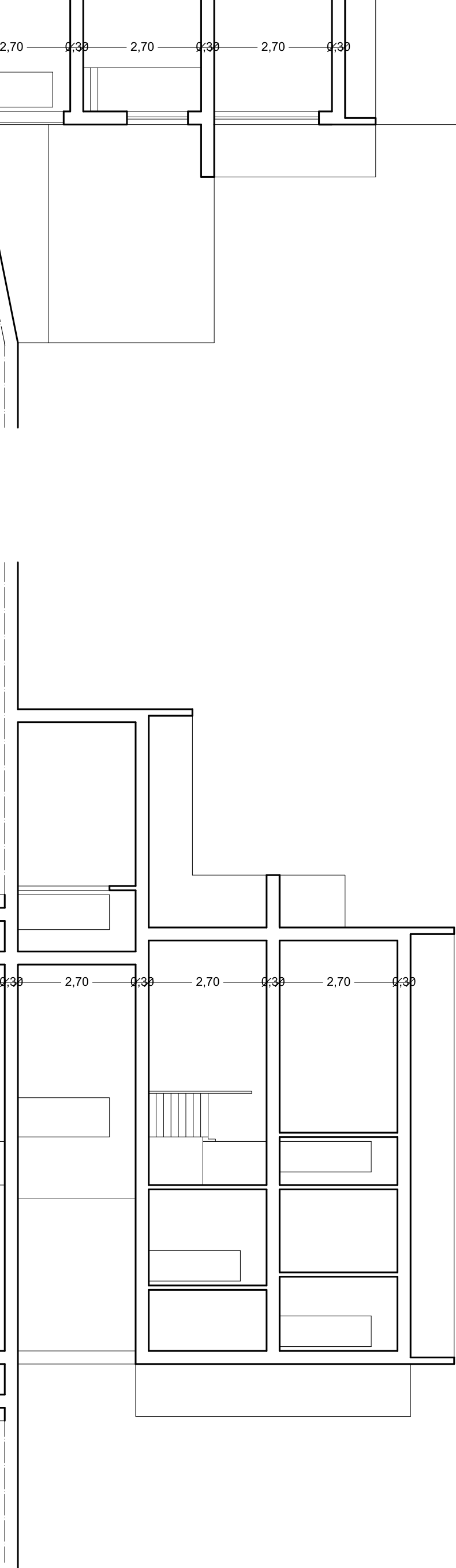
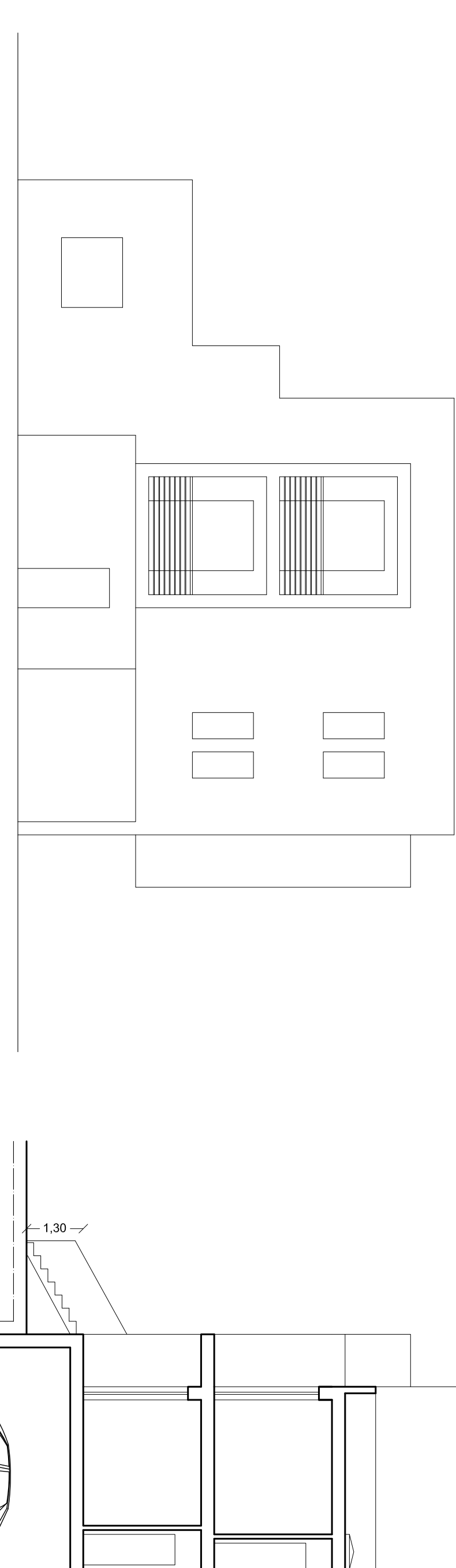
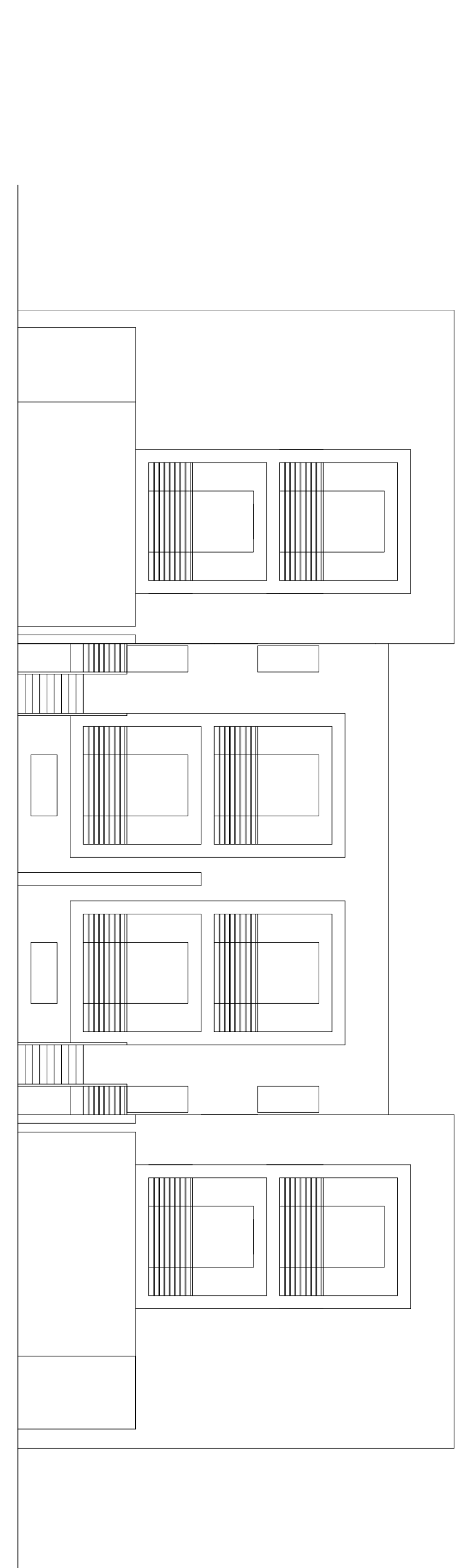
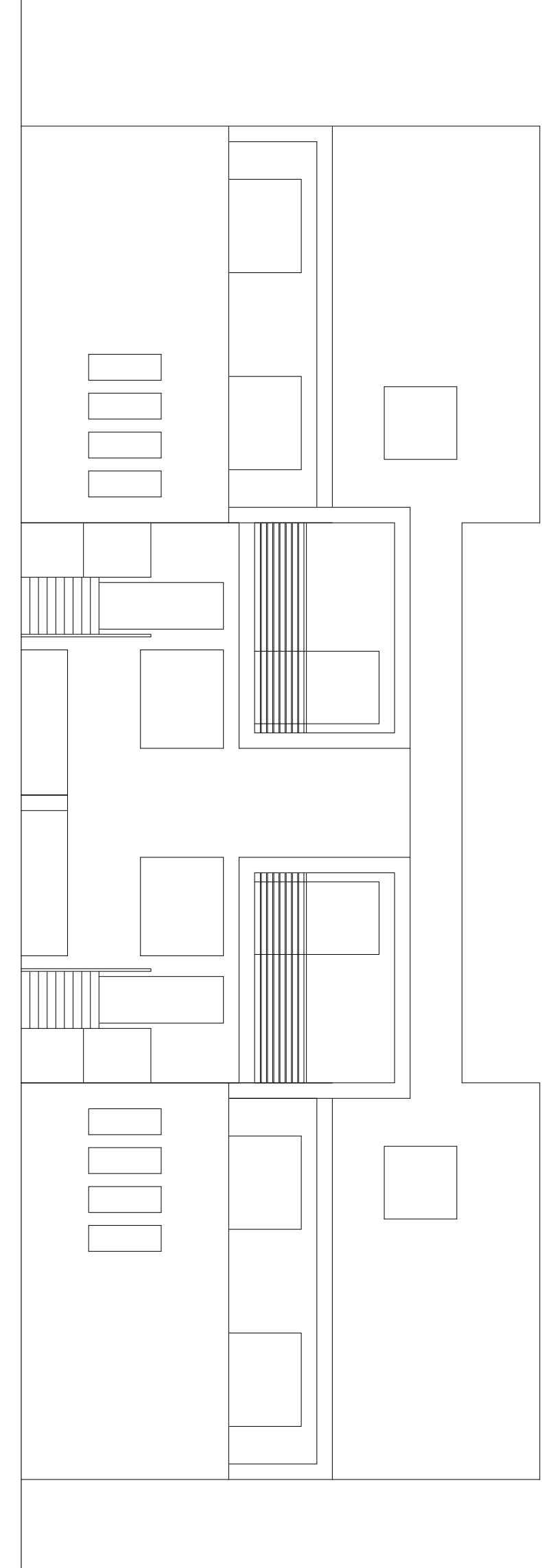
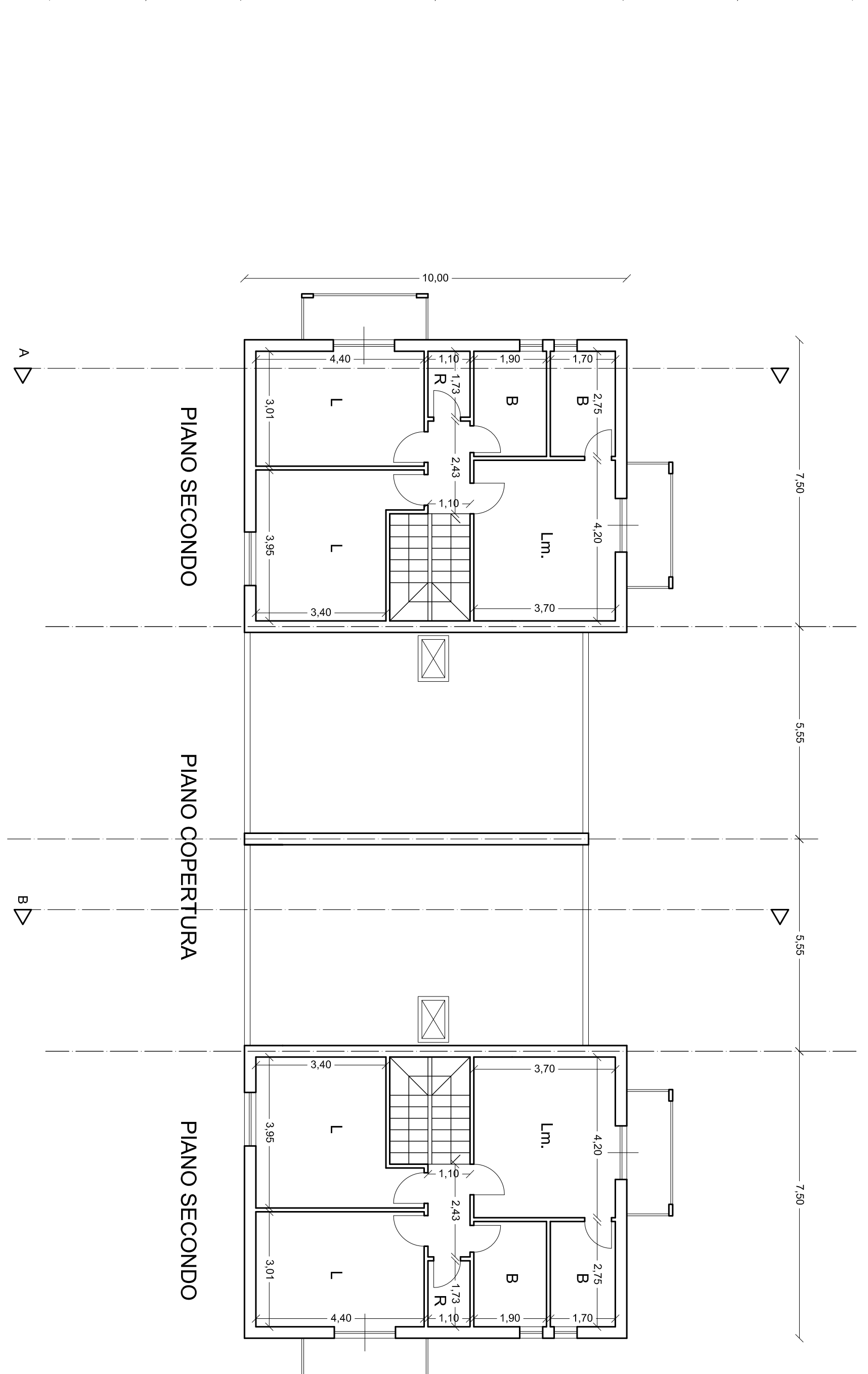
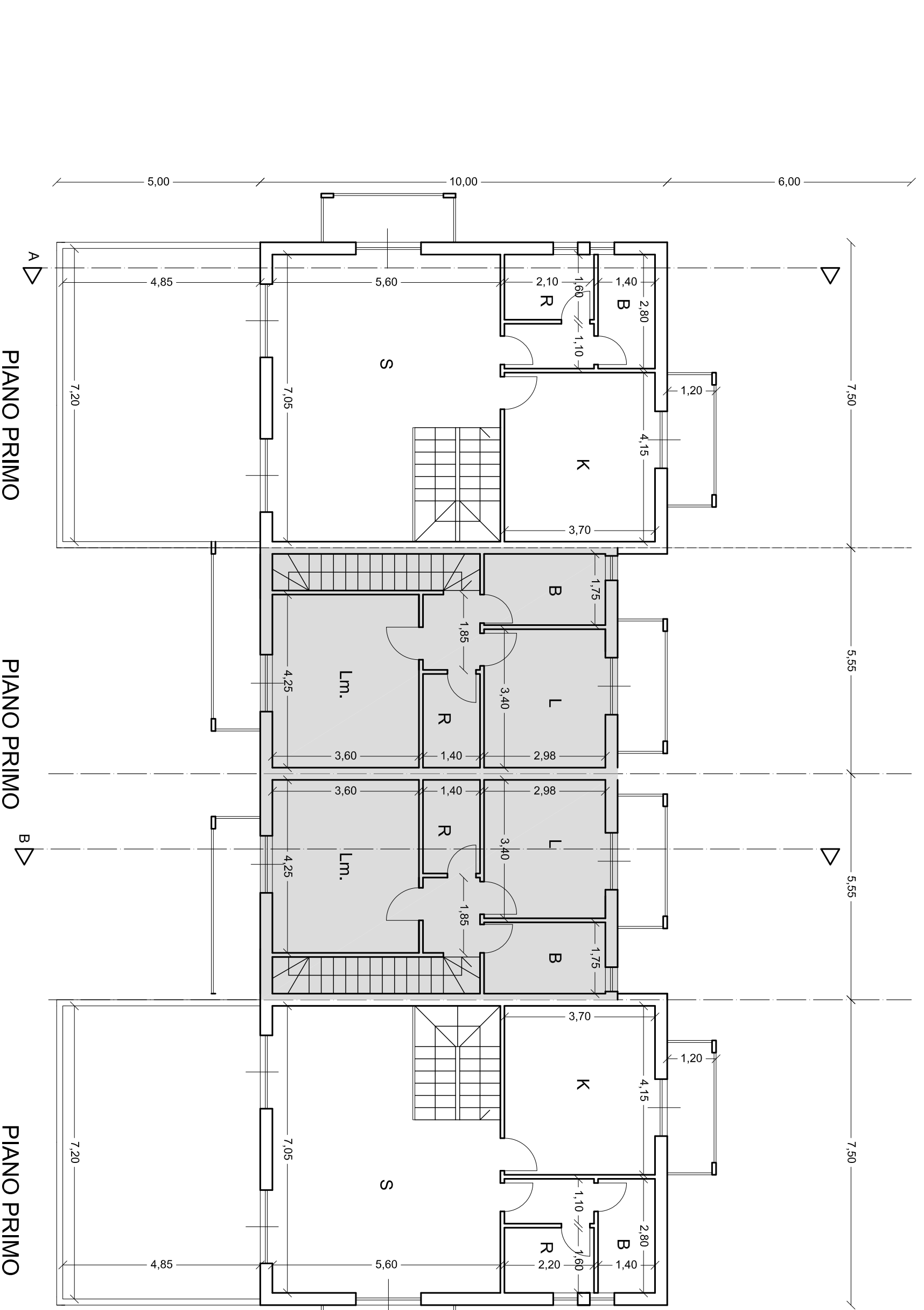
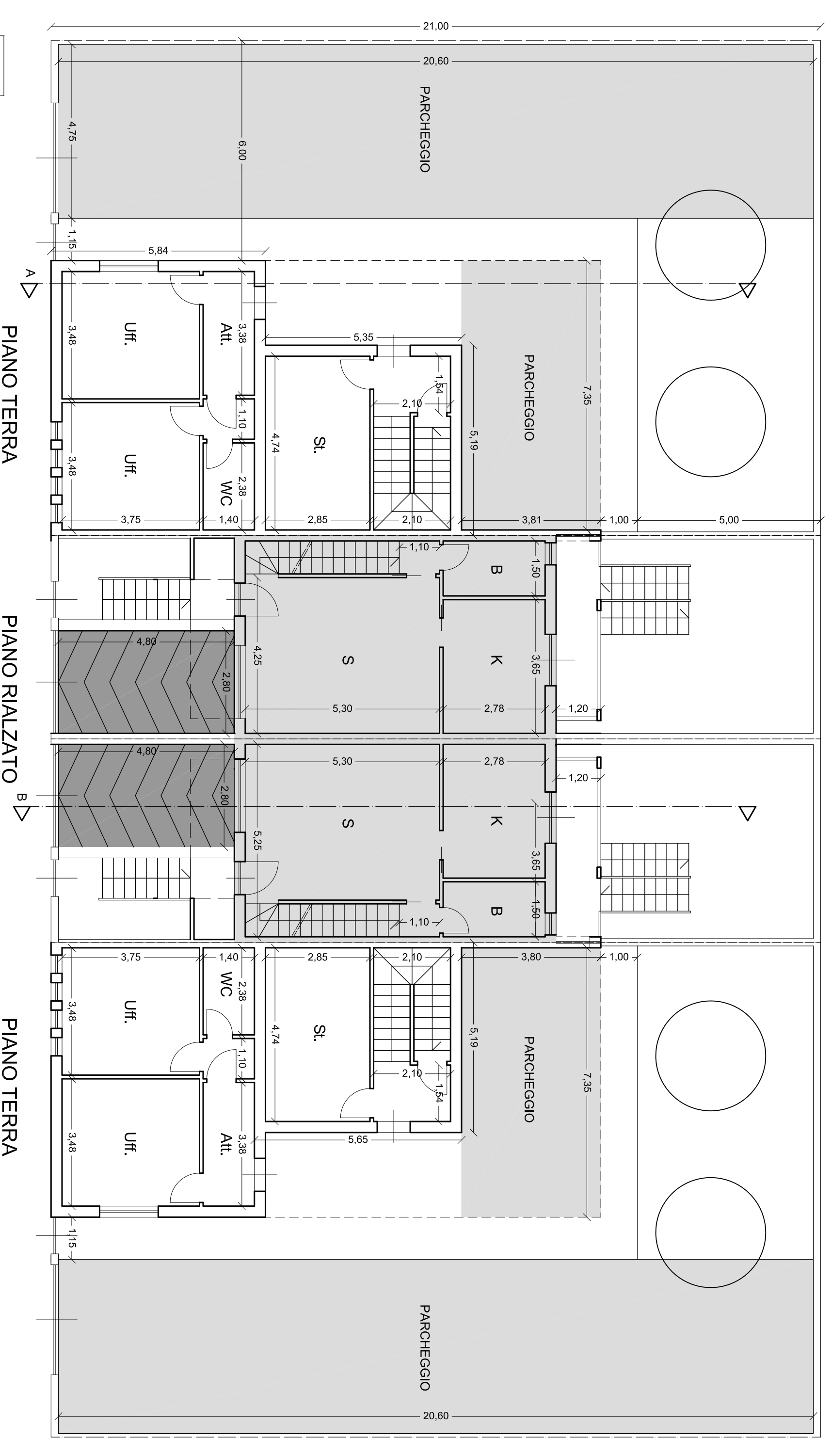
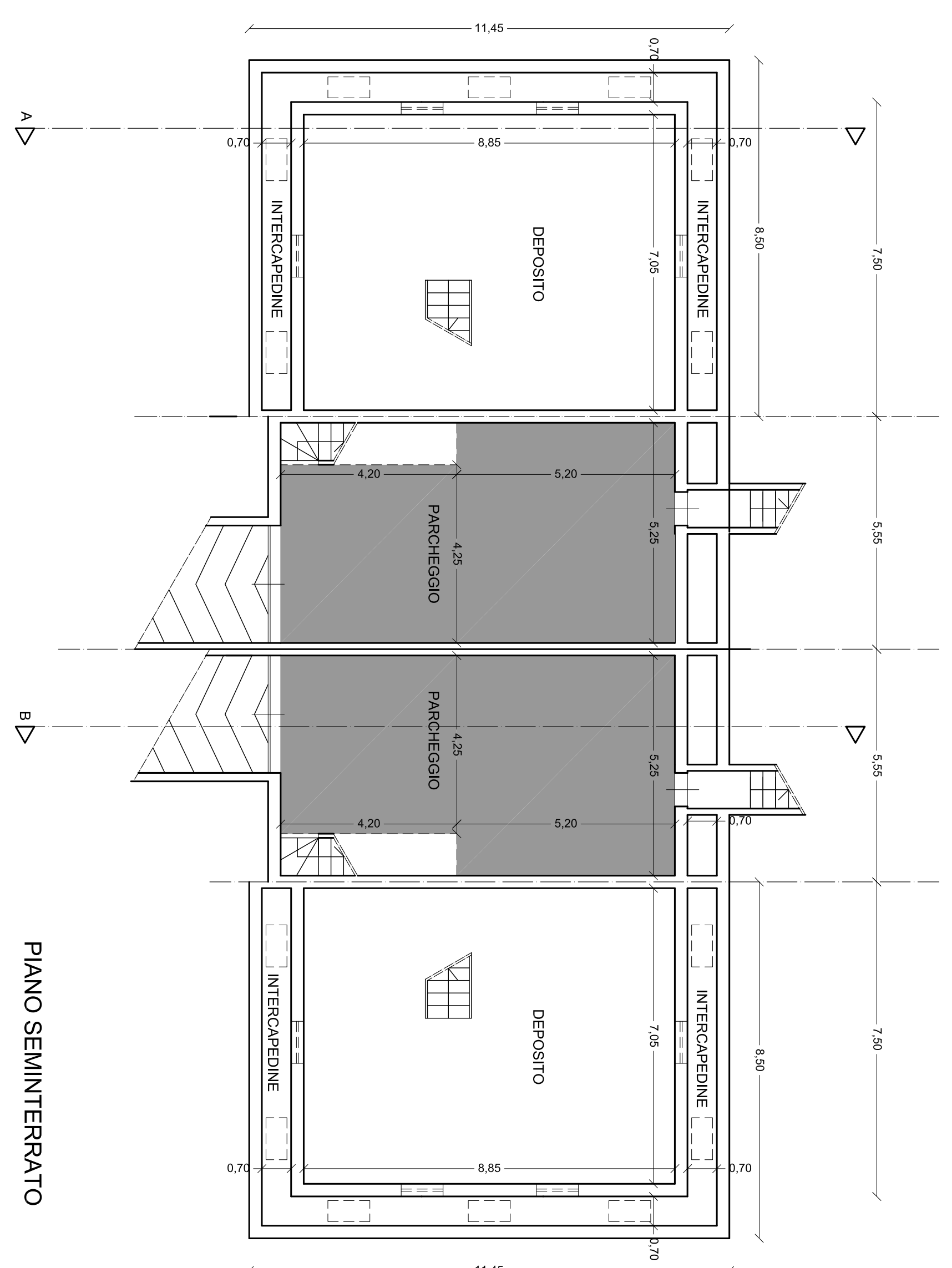

DATI DI PROGETTO EDILIZIA MISTA RESIDENZIALE-TERZIANO PRIVATA RT TIPO:

SUPERFICIE LOTTO = 21.00 X 13.50 = 283.50 mq
 VOLUME RESIDENZIALE ASSEGNATO = 152.471 mq
 VOLUME TERZIANO ASSEGNATO = mc 131.55
 VOLUME DI PROGETTO RESIDENZIALE = 14.49
 VOLUME DI PROGETTO TERZIANO = 12.92
 VOLUME TOTALE = mc 317.48 = 131.52
 PARCHEGGIO RICHIESTO: 249 mq x 6 x 12 = mq 190.80
 PARCHEGGIO DI PROGETTO: 170 mq x 6 x 12 = mq 122.40
 DATI DI PROGETTO EDILIZIA RESIDENZIALE PUBBLICA:
 SUPERFICIE LOTTO = 21.00 X 13.50 = 283.50 mq
 VOLUME RESIDENZIALE ASSEGNATO = 152.471 mq
 VOLUME TERZIANO ASSEGNATO = mc 131.55
 VOLUME DI PROGETTO RESIDENZIALE = 14.49
 VOLUME DI PROGETTO TERZIANO = 12.92
 VOLUME TOTALE = mc 317.48 = 131.52
 PARCHEGGIO RICHIESTO: 249 mq x 6 x 12 = mq 190.80
 PARCHEGGIO DI PROGETTO: 170 mq x 6 x 12 = mq 122.40
 PIANO SEMINTERRATO: 4.25 x 5.00 x 2.25 = mc 47.25
 PIANO TERRA: 4.25 x 5.00 x 2.25 = mc 47.25
 PIANO PRIMO: 3.00 x 4.25 x 2.25 = mc 29.25
 PIANO SECONDO: 3.00 x 4.25 x 2.25 = mc 29.25
 PIANO COPERTURA: 3.00 x 4.25 x 2.25 = mc 29.25
 PIANO SECONDO: 3.00 x 4.25 x 2.25 = mc 29.25