

COMUNE TRIGGIANO  
PROVINCIA DI BARI

PIANO DI LOTTIZZAZIONE "TORRE MARINARA"  
COMPARTI 36-38-39-40

OGGETTO  
GEOMETRIZZAZIONE COMPARTI SU RILIEVO  
CELERIMETRICO

TAV.

SCALA

2A

1:1000

DATA: Novembre 2015    AGGIORNAMENTO: Luglio 2016    AGGIORNAMENTO: Febbraio 2018

COMMITTENTE:  
CONSORZIO TORRE MARINARA  
via Faenza, 58  
70019 TRIGGIANO (BA)

PROGETTISTI:

ing. Ferdinando Guerra Coordinatore P.zza Giovanni XXIII, 8 TRIGGIANO	arch. Vito Coppola via Enrico De Nicola, 21 CAPURSO	ing. Vito G. Battista C.so Vittorio Emanuele, 267 TRIGGIANO	ing. Luigi Biondi via Capurso, 17 TRIGGIANO	ing. Pietro Lombardi via Casalino, 178 TRIGGIANO
--	---	---	---	--

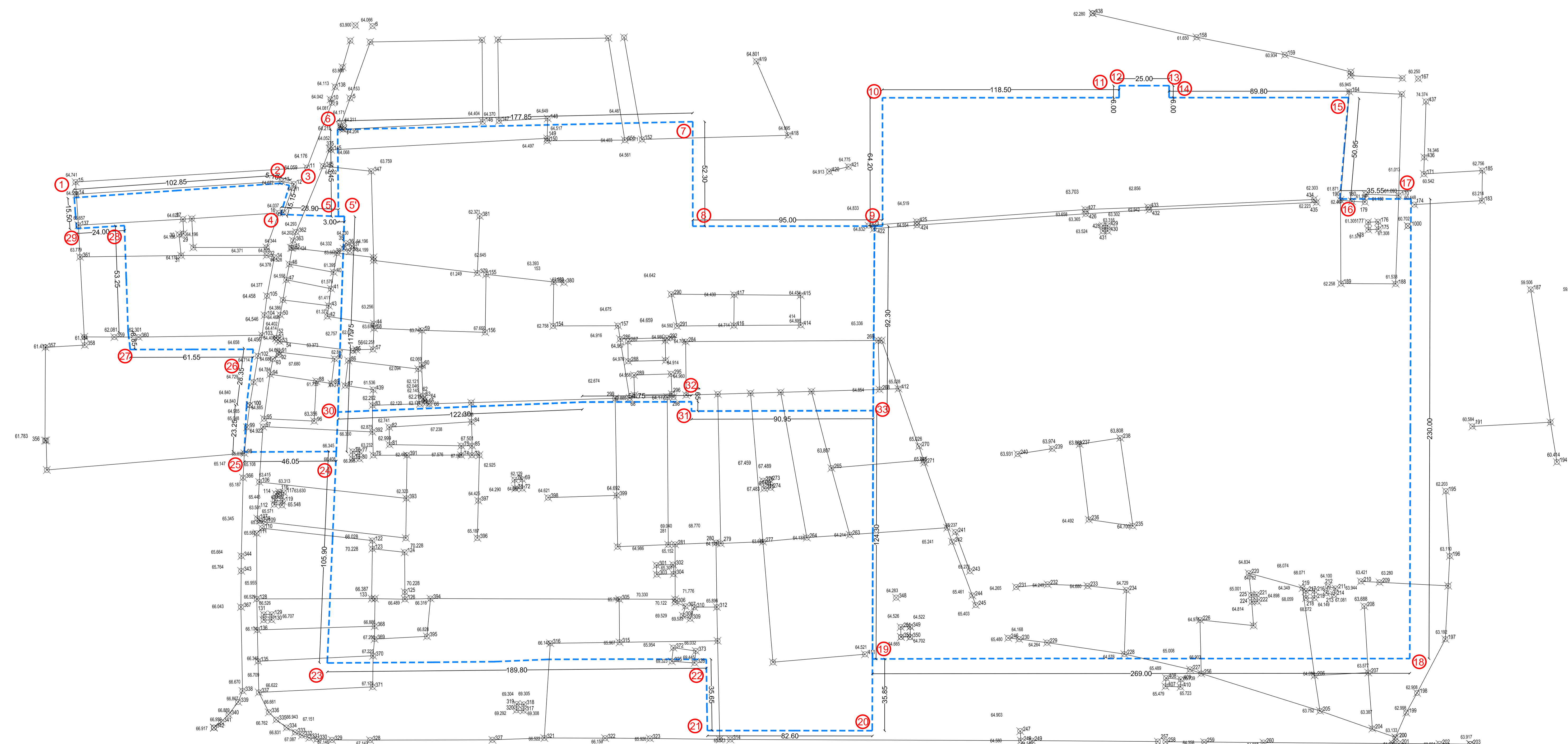

LEGENDA  
x 356 PUNTI BATTUTI  
61.783 QUOTA

11 VERTICI COMPARTI